

INFOS BELBEUF

N° 4 - 2024

Informations municipales



BELBEUF



un village riche en associations

- plus de 20 sports



- des associations culturelles



- des associations diverses



Retrouvez la liste complète des associations Belbeuviennes sur
<https://www.belbeuf.fr/vie-associative.html>

CULTURE ET ANIMATIONS p. 3 à 7 // Commémoration du 11 Novembre ~ Repas de la Fête du hareng ~ Passage du Père Noël à Belbeuf ~ Festival Chant d'Elles « Laura Prince » ~ Salon de la Photo de Belbeuf ~ Théâtre avec la Compagnie Métamorphoses ~ Concert du Jour de l'an avec POP Orchestra et le Big Band de l'EMPE ~ La bibliothèque de Belbeuf.

VIE ASSOCIATIVE p. 8 à 15

SENIORS p. 16 à 17 // Clic du Plateau Est de Rouen, journée de sensibilisation pour la bienveillance des personnes âgées ~ Allocation énergie seniors ~ Repas des seniors isolés, le vendredi ~ Galette des aînés.

JEUNESSE p. 18 à 20 // Association de parents d'élèves de Belbeuf ~ Relais petite enfance itinérant du Plateau Est de Rouen ~ Accueil de loisirs municipal de Belbeuf ~ Crèche municipale de Belbeuf ~ Le Conseil municipal des Enfants.

ENVIRONNEMENT p. 21 // Entretien des haies en bordure de voies publiques, collecte des végétaux, compostage.

ANIMATIONS ET VIE LOCALE p. 22 & 23 // Retour sur les animations de septembre et octobre 2024.

INFORMATIONS MUNICIPALES p. 24 // Informations pratiques : environnement, déchets, état civil...



Agenda - Vos Rendez-vous

☞ SOUPE CONTÉE « L'arbre qui cache la forêt »

Vendredi 8 Novembre à 19h30 Foyer Rural
proposée par la Bibliothèque de Belbeuf.

☞ THÉÂTRE

« Mensonges et ... Trahisons! » par la Cie Les Dits d'Ascalie
Dimanche 10 novembre à 15h Salle des fêtes
Au profit de l'association "Pour aider Adèle".

☞ CÉRÉMONIE DE L' ARMISTICE DU 11 NOVEMBRE

Lundi 11 Novembre
Rassemblement à la Mairie à 11h30 suivi d'un dépôt de gerbes
au carré du Souvenir Français et au monument aux morts.

☞ FESTIVAL CHANT D' ELLES

Laura Prince
Vendredi 15 Novembre à 20h30
Salle des fêtes

☞ REPAS ANNUEL DES AÎNÉS

Dimanche 17 novembre à 12h30
Restaurant municipal

☞ FÊTE DU HARENG

Vendredi 22 Novembre
Repas à emporter de 18h30 à 19h30 et sur place à partir de 19h30
Près du restaurant municipal

☞ CROSS OXYGENE BELBEUF

Dimanche 24 novembre le matin
au parc de loisirs du SIVOM Pierre de Coubertin

☞ SALON DE LA PHOTO

du vendredi 29 novembre au dimanche 1er décembre
Salle des fêtes

☞ TÉLÉTHON 2024

Marche et course

du vendredi 29 nov. à 13h00 au samedi 30 novembre à 13h
au parc de loisirs du SIVOM Pierre de Coubertin

Vente de choucroute

Dimanche 30 novembre de 10h à 13h
A réserver et à retirer au Super U Franqueville St P.

Tournoi de l'AOB pour le Téléthon

Squash le samedi 29 novembre à 18h
Halle des sports Jacques Anquetil

☞ SPECTACLE DE CONTES

Vendredi 6 décembre à 17h30 Bibliothèque

☞ THÉÂTRE

« Tout le plaisir est pour nous » par La Cie Métamorphoses
Samedi 7 décembre à 20h30
Salle des fêtes

☞ CONCERT DE NOËL de la chorale Chœur Concordia

Dimanche 8 décembre à 16h30 au profit du Téléthon
Eglise de Belbeuf

☞ LE PÈRE NOËL À BELBEUF

Samedi 14 décembre à 11h Place du Pannetier du Roy

☞ CONCERT DE FIN D' ANNEE DE L' EMPE

Dimanche 15 décembre à 11h Salle des fêtes

☞ CONCERT DU NOUVEL AN

Big Band de l'EMPE et POP Orchestra
Dimanche 12 janvier à 16h Halle des sports J. Anquetil

☞ GALETTE DES ROIS DES AÎNÉS

Samedi 18 janvier à 15h Salle des fêtes

C O M M E M O R A T I O N - A N I M A T I O N S

COMMEMORATION

Jean-Guy LECOUTEUX, Maire
et la Municipalité

vous prie de bien vouloir assister
à la manifestation commémorative de

L'Armistice du 11 novembre 1918

Rassemblement à la Mairie à 11h30

suivi d'un dépôt de gerbes
au carré du Souvenir Français
et au monument aux morts



LE PÈRE NOËL À BELBEUF

Le Père Noël arrivera en calèche
accompagné de ses lutins

**SAMEDI 14 DÉCEMBRE
À 11H00**

SUR LA PLACE DU PANETIER DU ROY

Il distribuera des friandises aux enfants sages,
un vin chaud sera proposé aux parents les accompagnant
et nous écouterons les chants de Noël du Choeur Concordia



FÊTE DU HARENG

VENDREDI 22 NOVEMBRE



Près du restaurant scolaire
à BELBEUF

animée par le groupe

QUAI DES BRUMES



Vente à emporter de 18 h 30 à 19 h 30 6,50€/part
Repas dès 19 h 30 Adulte 12,50€ - Enfant 6,50€

Ticket repas à retirer en mairie à partir du 21 Octobre

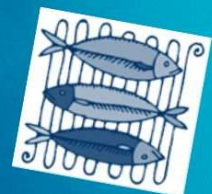



LAURA PRINCE

Festival chant d'Elles

Entrée 12€
Gratuit -18ans

Olivier D-Almeida

Vendredi 15 Novembre
20h30 Salle des fêtes de BELBEUF

RÉSERVATION EN MAIRIE 02 35 80 26 12 - 06 26 55 47 86

La révélation jazz vocal

La chanteuse Franco-Togolaise, Laura Prince, nous propose une musique épurée et colorée, un premier album magnifique, un savant mélange d'influences jazz, afro et soul sublimé par sa voix envoûtante accompagnée par Grégory Privat au piano, Tilo Bertholo à la batterie, Zacharie Abraham à la contrebasse et Inor Sotolongo aux percussions. Tout public

E X P O S I T I O N

10^{ème} salon de la

PHOTO de BELBEUF

SALLE DES FÊTES

PHOTOGRAPHES

Sandrine BESSON
Tony BOUDIN
Dénis DIRLAOUEN
Bruno HAMMELET
Matisse HILBER
Rémi LAMIRAY
Jean-Louis LEMAIRE
Véronique LIXIVEL
Hervé MILLIARD
Christine MOINEAU
Véronique MOLERO
François MOREL
Serge PRIEUX
Christian PUJOL
Julien RÉMY

29 NOV.
- 1^{ER} DEC.

10H - 12H30
14H - 18H30

INVITE D'HONNEUR
ALAIN FREULON

Théâtre

Tout le plaisir est pour nous

Compagnie Métamorphoses

"Marie Catherine et Jean-Loup Lebreton – éditeur parisien reconnu, forment un couple fidèle et heureux.

Dans leur appartement bourgeois, à la décoration originale, une tornade de malentendus et de rendez-vous illégitimes va pourtant venir percuter ce bonheur ... plus du tout tranquille.

Et l'arrivée inopinée d'une célèbre auteure aussi prude qu'envahissante, au milieu de cet imbroglio d'infidélités, va franchement compliquer la situation.

L'avalanche de petits mensonges, de quiproquos et de chassés-croisés embarque les spectateurs dans un tourbillon de rires propre à un vaudeville de la plus pure tradition.

Samedi 7 décembre

20h30 - Salle des fêtes

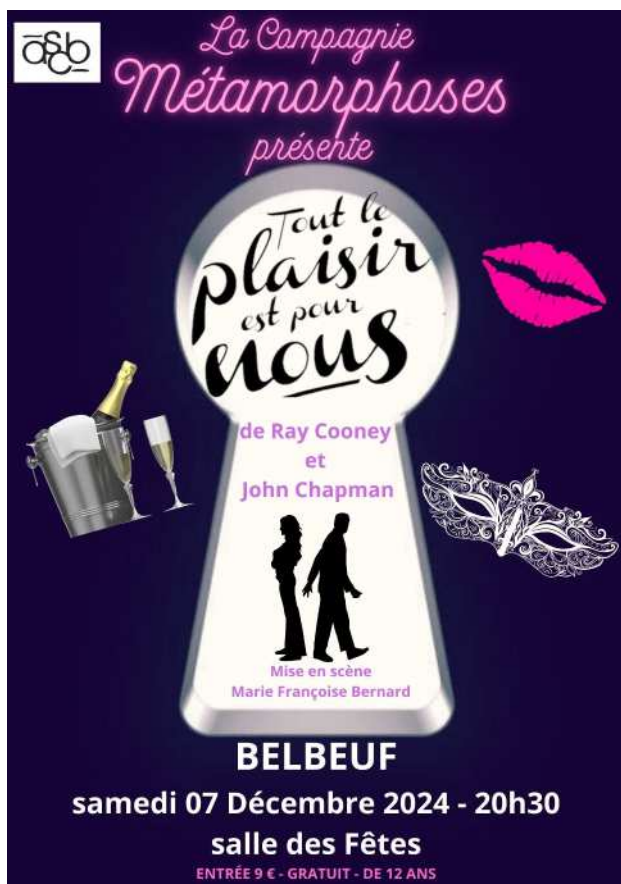

Concert du nouvel an

Big Band de l'EMPE (1ère partie) & POP ORCHESTRA



LE POP ORCHESTRA PRESENTE...



Jusqu'à Hollywood

Le Pop revient à Belbeuf pour un concert placé sous le signe du cinéma américain ! Accompagné de son chef d'orchestre Félix Pognon, il interprétera un ensemble d'œuvres cinématographiques composées par James Horner, Bernard Herrmann, Ennio Morricone ou encore John Williams.

Le Pop Orchestra est un orchestre symphonique unique en son genre : il intègre entre autres un piano, une basse, une batterie et des saxophones. Cela lui confère une couleur bien à lui ! Le programme de son concert est à son image : varié et éclectique. Musiques joyeuses, épiques, sensationnelles et pleines d'émotion, il y en aura pour tous les goûts !

Dimanche 12 Janvier

16h - Salle J. Anquetil

Tarifs : 12 € (Gratuit -16 ans)

Réservation en mairie 02 35 80 26 12 - 06 26 55 47 86



La Bibliothèque municipale de Belbeuf

Dans un espace clair, spacieux et agréable, un large choix de documents, renouvelés régulièrement, est proposé aux lecteurs :

- **Des livres**, Adultes & Jeunesse, tous genres confondus, des revues,
- **Des cd audio**
- **Des dvd** : films, documentaires. 250 dvd sont à la disposition des lecteurs, renouvelés entièrement tous les 6 mois.

Chaque lecteur peut emprunter :

- 4 livres ou revues
- 3 cd audio
- 3 dvd, soit 10 documents

pour une durée de 3 semaines.

- **Prêt de jeux de société.**

Un jeu par famille pour une durée de 3 semaines.



Une cinquantaine de jeux de société vous attendent à la bibliothèque, pour tous les genres et tous les âges. Pour n'en citer que quelques-uns : Carcassonne, Le Verger, SOS Dino, Mito, Permis de tricher, Unlock !... Vous pouvez vous installer à jouer sur place ou emprunter le jeu de votre choix et l'emporter chez vous pour une durée de 3 semaines à raison d'un jeu par famille. À vous de jouer ! N'hésitez pas à venir les découvrir.

Animations :

La bibliothèque programme également et régulièrement des animations :

- Expositions thématiques, scientifiques...
- Spectacles de lectures, théâtre, contes
- Rencontres, dédicaces d'auteurs
- Comités de lecture...

Catalogue en ligne :

Vous pouvez accéder au catalogue en ligne de la bibliothèque sur <http://www.bibliotheque-belbeuf.fr>.

Vous pouvez accéder à votre compte en cliquant sur l'onglet « Consulter mon abonnement » en renseignant votre nom et numéro de carte lecteur. Cet accès vous permet de consulter votre abonnement, prolonger vos prêts, réserver des documents et suggérer des achats.

S'inscrire à la bibliothèque

L'inscription à la bibliothèque est **gratuite** pour tous les Belbeuviens ou les enfants scolarisés sur la commune.

Un droit d'inscription de 15 € / an et par personne est demandé aux personnes hors commune.

HORAIRE D'OUVERTURE

- **Mercredi** : 10H-13H & 14H-19H
- **Jedi** : 16H-19H
- **Vendredi** : 16H-19H
- **Samedi** : 10H-12H

CONTACT

13 E Rue du Général de Gaulle

76240 BELBEUF

☎ 02 76 78 72 78

✉ bibliotheque@mairie-belbeuf.com

LES RENDEZ-VOUS DE LA BIBLIOTHEQUE

Une soupe contée « *L'arbre qui cache la forêt* »

8 novembre à 19h30 au Foyer Rural

Venez en famille partager ce moment de convivialité autour d'une soupe agrémentée de contes forestiers.

Spectacle de contes

Vendredi 6 décembre à 17h30

Nous accueillerons les conteuses de l'association Et Cric-et-Crac-Contes et Rencontres pour un spectacle de contes intitulé « *Une tête, un ventre, 2 bras, 2 jambes* ».

Tout public à partir de 3 ans.



LIVRE COUP DE CŒUR de Pascale ♥

La gardienne de la forêt Auteure : **Nathalie Bernard**

Diana est une adolescente de treize ans qui vit dans la forêt amazonienne. Elle est jeune et a pourtant déjà vécu bien des moments difficiles. Le dernier en date est la mort de son grand frère, tué alors qu'il tentait de protéger l'Amazonie des bûcherons illégaux. Il était un Gardien de la forêt. A sa mort, elle décide de devenir à son tour une Gardienne de la forêt. Mais treize ans, c'est un peu jeune pour se confronter à des hommes armés, sans foi ni loi. C'est sans connaître Diana, plus courageuse que bien des gens et motivée par le cœur, l'amour sans faille qu'elle a pour sa forêt.

Un roman coup de poing qui nous alerte sur la destruction de la forêt amazonienne et ses conséquences.

À mettre entre toutes les mains, aussi bien ado qu'adultes.



CONCORDIA - La vie continue

La Chorale CONCORDIA a été fondée en 1982 par Michel HATAY et Nicole Lerouge qui fusionnent les chorales de Belbeuf et du Mesnil-Esnard ; cette création est officialisée lors de l'inauguration de l'orgue de l'église de Belbeuf le 22 mars 1982 (cet orgue était celui de la chapelle des Dames Blanches d'Yvetot). En 1985, la chorale se constitue en association sous le nom de Chœur CONCORDIA.

Après avoir donné en concert la messe de Ste Cécile de Gounod le 29 juin 2024 (solistes : Vincent Bénard à l'orgue, Manuela Leconte, Yves Roger et Gilles Thierry au chant), un concert à la Résidence des Hautes Bruyères au printemps 2024, le chœur Concordia a participé à la messe du Souvenir Français à l'église de Belbeuf le 13 octobre 2024 à 9h30. **Un concert est prévu le 30 novembre 2024 à la Résidence des Hautes Bruyères et le concert de Noël Téléthon le 8 décembre 2024 à 16h30 à l'église de Belbeuf.** L'année 2025 est en cours de finalisation (2^{ème} concert pour la messe de Gounod, travail sur la messe solennelle de Vierge, diverses pièces).

Le Chœur Concordia recrute des choristes motivés dans tous les pupitres. Les répétitions se déroulent tous les mardis soir de 20h00 à 22h00 au Foyer Rural de Belbeuf. La cotisation est actuellement de 80 € par année civile.

Siège social : Mairie de Belbeuf

Présidente : Catherine COLLET, 4 parc de la Touques, 76130 Mt St Aignan
tél : 02 35 74 37 34 ; 06 07 88 10 06
mail: collet.catherine@wanadoo.fr

Chef de chœur : Eric BLIGNY tél : 06 32 40 55 58.



Théâtre

Mensonges et ... Trahisons !

Compagnie Les Dits d'Ascalie



Dimanche 10 novembre à 15h

Salle des fêtes de Belbeuf

La compagnie « Les Dits d'Ascalie » fête ses 20 ans et présente SON DERNIER SPECTACLE : Mensonges et... Trahisons!

Le spectacle a remporté en juin un vif succès et le public est venu nombreux. La Salle des Fêtes était comble à chaque représentation.

Ce même spectacle sera de nouveau présenté à Belbeuf. Toute la recette sera reversée à l'Association "Pour aider Adèle". Adèle est une enfant de Boos atteinte d'une maladie orpheline.

Alors si vous n'avez pas vu ou si vous souhaitez revoir notre spectacle, n'hésitez pas, vous passerez un bon moment en notre compagnie et vous ferez une bonne action.

Nous comptons sur votre présence et votre générosité.

Réservation conseillée : 06 19 57 28 74



BELBEUF SPORT LOISIRS ET CULTURE

Il reste encore des places dans les différentes activités que nous vous proposons (voir tableau ci-contre avec tarifs). Jetez aussi un œil sur le site slc-belbeuf.fr. Après cet été olympique, vous êtes peut-être tenté de vous remettre au sport. Il existe une section de marche nordique pour « petits marcheurs » où vous marcherez à votre rythme sur du plat. Venez faire un essai ! Les tarifs sont dégressifs à partir de novembre.

En nouveauté, vous pouvez venir essayer le cours de **Salsa** et autres danses latines, le mardi soir, c'est gratuit pour les Belbeuviens. Pour les amateurs d'art martiaux, laissez vous tenter par le Kung Fu.

Nos prochains rendez-vous

Ateliers d'art floral :

14 novembre, 19 décembre et 16 janvier.

Ateliers restauration de fauteuils :

16 et 30 novembre, 14 décembre, 11 et 25 janvier.

Prochaines randonnées :

17 novembre à Venable, 1^{er} décembre à Val de Saane, et 12 janvier à Porte Joie

Salon de la photo :

Comme tous les ans, nous vous accueillons au **salon photo** à la salle des fêtes les 29, 30 novembre et 1^{er} décembre. L'invité d'honneur de cette année est Alain Freulon. (voir affiche p.5)

Théâtre :

Pour le théâtre, vous pourrez applaudir les Dits d'Ascalie à Belbeuf le dimanche 10 novembre à 15h, et à Boos le dimanche 1^{er} décembre à 15h. L'intégralité des recettes de ces 2 spectacles sera reversée à des associations qui aident des enfants malades. Merci d'avance pour votre générosité. (voir encadré ci-dessus)

Bel automne à tous

Veronique Fajon, présidente de BSLC



L O I S I R S & S P O R T S



Vous trouverez ci-dessous les activités que nous proposons pour cette année.

Aux tarifs du tableau ci-dessous s'ajoute (payable une seule fois) l'adhésion à l'association BSLC : 10 € pour les belbeuviens et 20 € pour les non belbeuviens (sauf allemand, fleurs, informatique, jardin, randonnée, marche nordique)

Consultez notre site <http://slcibelbeuf.fr/> ou écrivez-nous : ✉ belbeufslc@gmail.com

* Les cours de Salsa seront gratuits pour les Belbeuviens (hormis l'adhésion de 10€).

Activités adultes

ACTIVITE	TARIF	ANIMATEUR	RESPONSABLE	TELEPHONE	MAIL	HORAIRES
ALLEMAND	13 €	Ute Rouvillois	François Bigo	02 35 80 48 60	fo.bigo@gmail.com	jeudi 18h-19h
ART FLORAL	25€/atelier	Sabine Demazure	Claudine Alexandre	02 35 80 51 09	claudi-nealexandre@hotmail.fr	1 jeu/mois 16h-17h30/17h30-19h
COUTURE	110 €	Pascale Dantan	Françoise Héranval	02 35 80 26 46	f.heranval@gmail.com	1 vendredi/2, 18h30-20h30
DANSE AFRICAINE	160 €	Patrick Kangou	Véronique Fajon	06 83 10 91 86	veronique.fajon@free.fr	vendredi 19h30-21h
DANSE FITNESS	110 €	Angélique Fournier	Véronique Fajon	06 83 10 91 86	veronique.fajon@free.fr	mercredi 19h30-20h30
GYM DOUCE	110 €	Angélique Fournier	Nicole Mouquet	02 35 80 13 26	nicole.mouquet76@orange.fr	lundi 18h-19h
INFORMATIQUE	35 €	Patrice Ternon	Patrice Ternon	06 75 94 67 09	pternon@orange.fr	jeudi 18h-19h30
ATELIER JARDIN	13 €	Pascal Martel	Carole Coupleux	06 67 11 84 23	coupleux.carole@orange.fr	1 samedi / mois 9h30-12h
KUNG FU	110/165€	Laurent Joly	Nathalie Laboulle	06 83 12 43 91	jpn.laboulle@orange.fr	mardi 17h-18h/ vend 18h-19h30
MARCHE NORDIQUE	35 €	François et Odile Bigo	François Bigo	06 87 91 59 68	fo.bigo@gmail.com	vend 9h30-11h30
MEDITATION mindfulness	165 €	Claire Pujervie	Nicole Mouquet	02 35 80 13 26	nicole.mouquet76@orange.fr	mardi 17h15-18h30/18h30-19h45
PEINTURE	160 €	Hélène Mari	Daniel Mellier	06 15 91 55 47	daniel.mellier@cegetel.net	vendredi 14h30-16h
PILATES	165 €	Doriane Degardin	M.D. Le Louargant	02 35 80 33 48	mayeurd@yahoo.fr	jeudi 18h30-19h30
QI GONG	110€	Laurent Joly	Nathalie Laboulle	06 83 12 43 91	jpn.laboulle@orange.fr	mardi 15h45-16h45/vend 17h-18h
RANDONNEE	13 €	M.O. Dehasque	M.O. Dehasque	06 76 88 58 47	pasmod58@gmail.com	1 dimanche / mois
RENFORCEMENT MUSCULAIRE	110 € (1h)	Doriane Degardin	Micheline Cozic	06 74 31 60 46	micheline.cozic@wanadoo.fr	mardi 10h30-11h30/18h-19h
	165 € (2h)	Gaël Lefrançois	Cath. Deschamps	02 35 80 46 51		jeudi 10h30-11h30/19h30-20h30
RESTAURATION de sièges	145 €	Corinne Chrétien	G. Giai-Brueri	06 13 70 52 75	g.giaibrueri@gmail.com	1 samedi / mois 9h-12h
SALSA	80€*	Guillaume Leclerc	Véronique Fajon	06 83 10 91 86	veronique.fajon@free.fr	mardi 20h15-21h45
TAÏ CHI	160 €	Laurent Joly	Nathalie Laboulle	06 83 12 43 91	jpn.laboulle@orange.fr	mardi 14h15-15h45
THEATRE	complet	Alain Mouquet	Alain Mouquet	06 19 57 28 74	alanic.mouquet@orange.fr	mardi 20h30-22h
YOGA	150 €	Gilles Leblond	G. Giai-Brueri	06 13 77 52 75	g.giaibrueri@wanadoo.fr	lundi 9h30-11h merc. 18h-19h30/19h30-21h

Activités enfants et ados

ACTIVITE	TARIF	ANIMATEUR	RESPONSABLE	TELEPHONE	MAIL	HORAIRES
ARTS PLASTIQUES	90€/1h 135€/1h30	Hélène Mari	Daniel Mellier	06 15 91 55 47	daniel.mellier@cegetel.net	merc 15h-16h/16h-17h30/ 17h30-19h
DANSE	110 €	Laureen Dos Santos	Véronique Fajon	06 83 10 91 86	veronique.fajon@free.fr	lun16h45-17h30/17h30-18h30
THEATRE enfants/ados	135 €	Christelle Theuret	Alain Mouquet	02 35 80 13 26	alanic.mouquet@orange.fr	mercredi 17h45-19h

ÉCOLE DE MUSIQUE DU PLATEAU EST E.M.P.E



Après une belle rentrée qui a vu la reprise de nos activités et l'accueil de plus de 300 élèves, c'est avec plaisir que nous avons retrouvé tous nos fabuleux artistes en herbe. Les actions artistiques en milieu scolaire ont également repris et notre intervenant rencontré à nouveau les élèves de l'école primaire Maurice Genevoix, notamment pour préparer la **cérémonie du 11 novembre**.

La fin de l'année approche et avec elle s'annoncent les rendez-vous festifs. L'école de musique ne déroge évidemment pas à cette tradition en vous proposant son **concert de fin d'année le dimanche 15 décembre à 11h dans la salle des fêtes**.



Après le succès rencontré l'année dernière par les **concerts du matin**, nous reconduisons ce format pour ce rendez-vous annuel. Au programme: un patchwork du travail réalisé par nos élèves depuis le début d'année. Musique classique, jazz, répertoire pop, il y en aura pour tous les goûts ! L'éclectisme étant la marque de fabrique de l'EMPE, les concerts sont le reflet de cet objectif pédagogique et artistique.

Moment traditionnel s'il en est, le **passage du Père Noël à Belbeuf le 14 décembre à 11h** est le rendez-vous incontournable pour les plus jeunes et leurs parents. Pour l'occasion, nos musiciens, notamment ceux de l'orchestre débutant seront présents pour saluer son arrivée.

Ces différents événements contribuent à la magie de cette fin d'année et nous sommes ravis de faire partie de ces animations de fin d'année.

Alors avec un peu d'avance, l'ensemble de l'équipe de l'école de musique du Plateau Est vous souhaite d'excellentes fêtes de fin d'année.

Pour connaître les détails de ces rendez-vous artistiques : suivez-nous sur Facebook et Instagram et n'hésitez pas à aller consulter la page événements de notre site internet : www.ecoledemusiqueduplateauest.fr

A très bientôt à Belbeuf et en musique !

Contacts :

Bertrand DUBOS, Directeur
Antoine BLONDEL, Président
Secrétariat : 02.35.79.83.82
ecoledemusiqueduplateauest@gmail.com
www.facebook.fr/EcoleDeMusiqueDuPlateauEst



AOB Association Omnisports de Belbeuf

Un club en pleine expansion, sport et dynamisme au rendez-vous !

Le club de badminton de Belbeuf continue son essor avec des sessions adultes, animées une à deux fois par mois par un bénévole classé. Côté jeunesse, la capacité maximale est quasiment atteinte avec 40 enfants (il reste quelques places) encadrés par notre animatrice; un véritable succès ! Deux nouveaux terrains viennent compléter les cinq existants, offrant ainsi à nos 85 joueurs plus de possibilités pour pratiquer et progresser. Cette année, les inscriptions se font en ligne, facilitant ainsi l'accès à notre communauté.

Récemment affilié à la FFBad, le club participe activement aux compétitions, tant pour les adultes que pour les jeunes, avec déjà plusieurs joueurs classés. Parmi nos événements phares, on retrouve les interclubs, les tournois Duos Compétition, et les tournois internes, qui renforcent l'esprit d'équipe. La saison d'interclubs en Départementale 4 s'annonce prometteuse avec des objectifs ambitieux, bientôt dévoilés sur notre site lors de la présentation du calendrier officiel. Nous bénéficions également du soutien de notre partenaire équipementier, Smash Sport, qui offre des remises à nos membres.

Le squash n'est pas en reste, avec 17 nouveaux membres cette saison ! Les réservations du court se font désormais en ligne et des tournois animent l'année, créant un bel équilibre entre compétition et convivialité pour les passionnés.

Toujours impliqué dans la vie associative, le club organise les tournois du Téléthon en badminton et en squash. Nos groupes WhatsApp dédiés à chaque discipline renforcent les liens entre membres et favorisent les échanges.

Un immense merci à nos sponsors actuels, Renault et Synchronic, pour leur soutien indispensable ! Grâce à notre présence sur de nombreux tournois tout au long de l'année, ils bénéficient d'une visibilité accrue. Avis aux autres partenaires potentiels !

L'AOB, un club où sport et convivialité s'unissent pour le plaisir de tous !

L'AOB participe au téléthon 2024 - Vendredi 29 novembre et organise un Tournoi SQUASH

A partir de 18h à la Salle Jacques Anquetil (halle des sports) à Belbeuf
Tournoi ouvert à tous, sans limite d'âge, sans inscription





EPBB

Entraînement Physique Basket Belbeuf

Section Loisir :

La section loisir mixte se porte très bien et connaît même un record d'affluence depuis sa création en ce début de saison. Entraînements le lundi soir 20h30-22h30 à la salle Anquetil.

Section Compétition :

L'équipe sénior masculine compétition de l'EPBB a repris le championnat DM5 vendredi 20 septembre 2024 en signant une brillante victoire à domicile contre l'AS Amicale Couronnaise. L'effectif qui s'est bien étoffé permettra d'aborder la saison de manière plus sereine. N'hésitez pas à venir voir et soutenir l'équipe à la salle Jacques Anquetil lors des matches à domicile !

Si vous êtes intéressés ou souhaitez simplement pratiquer en loisir, n'hésitez pas à prendre contact avec nous pour venir faire des entraînements le lundi ou mardi soir de 20h30 à 22h30 dans une ambiance toujours conviviale.

Au plaisir de vous voir lors des entraînements ou des matches à la salle Jacques Anquetil !

Nous sommes toujours en recherche de bénévoles pour relancer la section

minibasket enfants (6-9 ans) du club pour le moment en sommeil.

Contact & Informations :

Frédéric Davanne (Président) : entraînementphysiquebasket@gmail.com

Stéphane Coutant (Responsable section loisir) : 06 64 87 62 30 coutantstephane@yahoo.fr

Page Facebook : Entraînement Physique Basket Belbeuf

Site internet : www.epbb.fr

Twitter (X) : <https://twitter.com/EBelbeuf54335>

Instagram : EPBB (@nor0076092) • Photos et vidéos Instagram



L'équipe sénior DM5

Stade du SIVOM
2 route de Paris
76240 Le Mesnil-Esnard
Inscriptions sur place de 8h30 à 9h30

Sur place:
-Retrait des dossards de 8h30 à 9h30
-Vestiaires, douches
-Courses à partir de 10h

Sur place à partir de 11h30:
-Résultats des courses
-Remise des récompenses
-Pot de l'amitié

TARIF: 4€
-Gratuit pour les -18 ans
-Gratuit pour les coureurs du C.I.C.S.

Dimanche 24 novembre 2024

CROSS D'OXYGENE BELBEUF

Et toujours des cadeaux par tirage au sort à l'issue de la remise des récompenses

Départ 10h00:

Femmes Toutes catégories (2007 et avant)	: 5500m	3 boucles rouges
Hommes Juniors, séniors, M0 à M3 (1971 à 2007)	: 7300m	4 boucles rouges
Hommes M4 à M7 (1951 à 1970)	: 5500m	3 boucles rouges
Hommes M8 à M10 (1950 et avant)	: 3700m	2 boucles rouges
Filles et garçons (2008 à 2011)	: 3700m	2 boucles rouges

Départ 11h00:

Filles et garçons (2012 à 2015)	: 1400m	1 boucle verte + 1 boucle bleue
---------------------------------	---------	------------------------------------

Départ 11h15:

Filles et garçons (2016 et après)	: 500m	1 boucle verte
-----------------------------------	--------	----------------

OXYGENE BELBEUF

La 10^{ème} édition du cross de Belbeuf,
organisé par Oxygène Belbeuf,
aura lieu le
dimanche 24 novembre 2024
sur le site du SIVOM.

Vous pouvez retrouver toutes les infos sur

<https://challengeinterseine.free.fr>

et sur notre page Facebook :

<https://www.facebook.com/oxygenebelbeuf>

Chaque année, ce sont entre 150 et 200 personnes de 4 à 85 ans qui prennent part à cette joyeuse manifestation.

Alors, venez tester votre forme en courant quelques kilomètres avec nous !

Pour nous joindre :

Mickaël LEMARCHAND, référent cross : 0672757324

Patrice PETIT, secrétaire : 0768634840

Plusieurs parkings à proximité.

Toutes les infos et résultats sur <https://challengeinterseine.free.fr>



CIEL ESCALADE

Vous cherchez une activité à partager avec votre enfant ? Échanger des moments privilégiés, découvrir de nouvelles sensations et créer des souvenirs ? Une activité qui de part sa nature renforce le lien parent-enfant ? Une activité qu'il est possible de pratiquer tout au long de l'année mais aussi pendant les week-ends ou en vacances ?

Avec le **nouveau cours d'escalade « enfant/parent »** il est maintenant possible de découvrir en famille les bienfaits de l'escalade.

Pour l'enfant :

- Développement physique : L'escalade améliore la force musculaire, l'équilibre, la coordination et la souplesse.
- Développement cognitif : La résolution de problèmes, la concentration et la confiance en soi sont stimulées.
- Développement émotionnel : L'escalade favorise l'autonomie, la persévérance et la gestion des émotions.

Pour le parent :

- Activité physique : L'escalade est un excellent moyen de se maintenir en forme.
- Activité de pleine conscience : Chaque mouvement invite à l'instant présent, c'est une méditation verticale.
- Découverte de soi : L'escalade permet de dépasser ses limites et de développer sa confiance en soi.
- Le développement personnel : Découvrir de nouvelles sensations, sortir de sa zone de confort..

Vous trouverez toutes les informations concernant ce nouveau cours sur notre site internet à la page : <https://ciel-escalade.fr/inscription-enfant-parent-2/>

N'hésitez pas à nous contacter si vous souhaitez des renseignements complémentaires via notre formulaire de contact : <https://ciel-escalade.fr/contact/>



KARATE CLUB DE BELBEUF



Une rentrée dynamique

Le Karaté Club de Belbeuf a repris les cours de Karaté shotokan depuis le début du mois de septembre. Ils sont ouverts à tous, de 5 ans pour les jeunes à 71 ans pour nos pratiquants séniors. Les cours se déroulent dans un cadre bienveillant et convivial.

Une rentrée sous le signe du dynamisme avec :

- la participation aux stages régionaux et nationaux dès le mois d'octobre
- la préparation aux passages de gradés et plus particulièrement à la ceinture noire
- la participation aux compétitions kata et combat
- l'ouverture d'une section self défense.

N'hésitez à nous rejoindre et nous suivre sur notre site Internet Karateclubbelbeuf et/ ou notre page Facebook : Karaté club de Belbeuf.



KARATÉ CLUB BELBEUF

TARIFS

On vous offre 3 cours d'essai !

Adultes : 180 €

Self Défense : 170 €

Enfant 5 – 7 ans : 110 €

Enfant 8 – 12 ans : 140 €

COURS

Reprise le 16 septembre !

Adultes & Ados :

Lundi : 19h - 20h30

Mercredi : 19h - 20h30

Enfants (8 - 11 ans) :

Mercredi : 18h30 - 19h30

Baby Karaté (5 - 7 ans) :

Jeudi : 17h45 - 18h30

NEW Self Défense :

Mardi : 19h - 20h

Rejoignez-nous !

Ne pas jeter sur la voie publique.

NEW

Scanne-moi !

FACEBOOK

Adresse
Salle Jacques Anquetil
Rue des Canadiens
76240 Belbeuf

Téléphone
07 70 69 17 39

Courriel
karateclubbelbeuf@gmail.com

A N C I E N S



Amicale des Anciens de Belbeuf

Malgré les vacances, l'amicale des anciens de Belbeuf n'a pas manqué d'activités.

Le Jeudi 1^{er} Aout a eu lieu notre journée récréative d'été qui cette année a réuni 70 amicalistes pour une journée de détente sous le signe des jeux olympiques. Les enfants du centre de loisirs avaient en charge la décoration des tables sur ce thème, ce fut un succès apprécié de tous nos adhérents. Le repas a vite fait de faire oublier les ambitions sportives de nos convives. L'après-midi certaines personnes se sont risquées à la pétanque; étant donné que ce jeu n'est pas dans la liste des jeux, ils n'ont pas eu de médaille. La médaille d'or a été gagnée par une adhérente qui a répondu le mieux au quizz préparé par notre spécialiste. Les enfants du centre de loisirs sont venus nous rejoindre pour le goûter ce qui nous a permis de les remercier pour les décors. Enfin une journée de détente à laquelle il ne manquait que les relax.



Le Dimanche 1^{er} Septembre, vous avez pu nous voir sur notre stand lors de la foire à tout du village. Nous avons vendu un tiers des articles proposés par nos adhérents. Mais nous étions aussi présents pour offrir une pause à nos visiteurs et passer un bon moment ensemble.



Le Samedi 7 septembre, nous étions au Forum des Associations. Notre stand affichait toutes les animations de l'amicale et les visiteurs ont pu nous poser toutes leurs questions. 5 personnes ont rejoint l'amicale.

Du 25 au 30 Septembre, 48 Voyageurs de 60 à 89 ans sont partis pour un voyage en Suisse. De notre camp de base en Autriche nous sommes passés en Suisse, en Italie au Liechtenstein. Un voyage international avec une météo agréable et une am-



biance au top. 3 jours passés à bord du Glacier-Express, du Bernina Express puis du Train de la Rhétique; 3 trains panoramiques qui nous ont promené dans les Alpes Suisses parmi des paysages verdoyants et des chalets en bois fleuris de géraniums. Une bataille de boules de

neige à 2300 mètres d'altitude a même pu être organisée. Un voyage qui a ravi tout le monde. Merci encore à notre chauffeur qui a été aux petits soins avec nous et participé à la réussite de notre séjour. A quand le prochain ?



Le 6 Octobre, la Choucroute, institution dans notre commune depuis des décennies, préparée par notre traiteur, a été appréciée par nos 110 convives. Nos supers musiciens Claude et Éric ont fait chauffer la



salle et les danseurs ont vite oublié leurs douleurs sur la piste. Une journée avec une très bonne ambiance qui a ravi tous les danseurs et les non-danseurs.



Les activités à venir :

Les jeux gouters continuent avec dernièrement une initiation au jeu de Tarot avec l'aide de moniteurs chevronnés. Depuis, des adhérents sont mordus et vous attendent pour se confronter.

Le jeudi 14 novembre: Proconfort société de vente de produits de bien-être viendra nous proposer ses articles, puis un repas offert par notre organisateur « Proconfort » viendra clore cette journée dans la bonne humeur.

Le mardi 19 novembre: Cabaret Voulez-Vous, 39 Places pas plus, sortie organisée par Périer au Cabaret de Caudebec les Elbeuf.

Le jeudi 5 décembre: La Journée de Noël terminera l'année, le repas offert par l'amicale attend ses adhérents pour fêter Noël un peu en avance. Les adhérents ou adhérentes ayant un chiffre anniversaire rond (80-90 ans) seront fêtés, puis une tombola alimentée par de nombreux commerçants ou sociétés du plateau (merci à eux) clôturera notre journée.

Vous pouvez toujours nous suivre sur le site internet de notre commune à la rubrique Amicale des anciens.

Amicale des anciens de Belbeuf

Le Président Roger POIGNIE et le conseil d'administration

Tel 0621708414 Mail : cha.poignie@free.fr ou rog.poignie@free.fr

TELETHON 2024 38^{ème} édition
du vendredi 29
au Samedi 30 NOVEMBRE

(Date avancée du fait de la réouverture de la Cathédrale N. D. de Paris)
 Organisé par l'association intercommunale « TEL EST TON Plateau », créée par les élus des communes d'Amfreville La Mi-Voie, Belbeuf, Boos, Franqueville Saint Pierre, La Neuville Chant d'Oisel, Le Mesnil-Esnard, Mesnil-Raoul, Montmain, Saint Aubin Celloville et Ymare, associée à l'Entente athlétique du Plateau Est et avec le soutien de l'amicale des pompiers de Franqueville Saint Pierre.
 En décembre 2023, nous avons pu remettre un chèque de **22 856 euros** nettement supérieur à la collecte de 2022 qui était de 18 190 euros ! et ceci grâce à vous, grâce au travail réalisé par notre association regroupant 9 communes du Plateau et surtout grâce à l'implication importante de nombreuses associations sportives et culturelles – sans oublier les écoles primaires et collèges qui ont organisé des manifestations au profit du TELETHON.

Les 29 et 30 novembre, nous nous retrouverons pour « **bâtir de nouveaux exploits** » dans les écoles, collèges, entreprises, clubs sportifs et culturels sur le Plateau. Un programme détaillé vous sera communiqué dès que possible dès lors que nous aurons échangé avec les structures qui souhaitent s'investir pour cette nouvelle édition.

VENTE DE CHOUCROUTE
30 novembre
10H-13H

VENTE DE CHOUCROUTE
 D'ores et déjà, vous pouvez réserver votre CHOU-CROUTE qui rencontre de plus en plus de succès en remplissant le coupon-réponse ci-joint et en le déposant à la mairie.

COURSE & MARCHÉ AU SIVOM :
OBJECTIF 5000 km
 Au SIVOM, nous renouvelerons l'opération « marche/course » dont le compteur a atteint 5 060 kms en démarrant le vendredi 29 novembre à 13 h jusqu'au samedi 30 novembre 13 h ! Chaque participant donne le montant qu'il veut.

COURSE & MARCHÉ
29 nov 13H
- 30 nov 13 H

Téléthon **OBJECTIF 5000 km !**



du vendredi 13h au samedi 13h en marchant ou en courant !
 ORGANISÉ PAR L'ASSOCIATION TEL EST TON PLATEAU
 En partenariat avec

Les dons libres recueillis seront tous reversés à l'A.F.M. Téléthon.
 Chèques à l'ordre de l'association TEL EST TON Plateau

TEL EST TON PLATEAU

Coupon - Réponse
 Prévente de formules « Choucroute » au profit du Téléthon des 29 & 30/11/24

Nom : _____ Prénom : _____ Tel : _____

Choucroute + bière X 14,50€ =

Choucroute +37cl de vin x 16,50€ =

TOTAL : _____

Retrait des commandes le samedi 30 novembre dans le hall de SUPER U de 10h à 13h

Coupon – réponse à déposer à la Mairie de BELBEUF ou LE MESNIL-ESNARD avant le 15 novembre 2024 accompagné d'un chèque à l'ordre de TEL EST TON PLATEAU

T E L E T H O N - N O È L

TÉLÉTHON
INNOVER POUR GUÉRIR

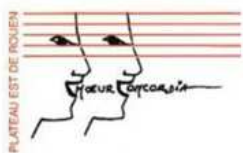

Concert de Noël

de la chorale Chœur Concordia

Dimanche 8 décembre

16h30

Eglise de Belbeuf



Participation libre
au profit du TELETHON

**L'AOB participe
au TELETHON**



**Vendredi 29 novembre 2024
Tournoi SQUASH**

A partir de 18h

Salle Jacques Anquetil (halle des sports) à
Belbeuf

Tournoi ouvert à tous, sans limite d'âge,
sans inscription.

Pour nous contacter :

✉ contact@aob76.com

Informations sur le site

www.aob.com



PAROISSE ST PAUL

**DU MESNIL PLATEAU DE BOOS
- DIOCESE DE ROUEN**

Secrétariat paroissial

132 rue de la République
76 520 Franqueville Saint-Pierre
Tél. 02 35 80 12 28

Site paroissial internet

<http://paroissesaintpaul.com>

✉ paroissesaintpaul@free.fr

Programme des messes

Samedi : 18h30 Franqueville-St-Pierre

Dimanche : 10h30 Basilique de Bonsecours

11h00 St Jean Bosco à Mesnil-Esnard

Messes dominicales dans les villages

10 nov. Montmain

8 déc. Boos

17 nov. Quévreville la Poterie

15 déc. Mesnil Raoul

24 nov. Belbeuf

22 déc. Fresne Le Plan

1er déc. St Aubin Celloville

NOËL

Mardi 24 décembre : 18h30 La Neuville Chant d'Oisel

20h30 St Jean Bosco Mesnil-Esnard

23h30 Bonsecours

Mercredi 25 décembre : 10h30 Bonsecours

11h St Jean Bosco Mesnil-Esnard



**JOURNÉE DE SENSIBILISATION
« BIENTRAITANCE DES PERSONNES ÂGÉES »**



**Mardi 26 novembre 2024
de 8h45 à 17h à la salle du Casino
Avenue Numa Servin – 76240 BONSECOURS**

**Gratuit sur inscription
clicplateauest@gmail.com ou 02 35 65 02 68**

Journée à destination des professionnels et des aidants familiaux
Avec la participation du CASA, de l'ALMA, de l'Institut
Gineste-Marescotti Normandie et de la compagnie « Une Chambre à Soi »

Programme de la journée

- 8h45** Accueil
- 9h15** Discours d'ouverture
- 9h30** Intervention de Bérangère DAUTREME, CASA
- 10h30** Intervention de Pierre CZERNICHOW, ALMA
- 11h15** Intervention de Annie VALIN, Institut
Gineste-Marescotti Normandie
- 12h30** Pause déjeuner libre
- 14h00** Lecture vivante de la compagnie « Une Chambre
à Soi » et échanges autour d'un moment de
convivialité
- 16h30** Conclusion



A I D E S D U C C A S P O U R L E S S E N I O R S

ALLOCATION ÉNERGIE SENIORS

La Commission Communale d'Action Sociale reconduit cette année une allocation énergie de 75 € ; vous pouvez en bénéficier selon vos revenus ; les conditions sont les suivantes :

- Ne pas être imposable
- Avoir plus de soixante-cinq ans
- 1 aide par adresse postale

Pièces à fournir :

- Dernier avis d'imposition sur les revenus
- Un relevé d'identité bancaire ou postal
- Copie de la carte nationale d'identité (recto/verso)

L'Allocation énergie sera versée directement sur le compte du bénéficiaire.

Dépôt des demandes **du 1er novembre 2024 au 31 mars 2025** auprès de FERMENT Caroline à la mairie de BELBEUF (aucun dossier ne sera traité en dehors de ces dates).

DEMANDE D'ALLOCATION ÉNERGIE

A DÉPOSER EN MAIRIE

Monsieur – Madame.....

Adresse
.....
.....

N° de téléphone :
.....



C C A S

REPAS DES SENIORS ISOLÉS – LE VENDREDI AU FOYER RURAL

Nous reconduisons les repas pour les Belbeuviens de 65 ans et plus qui vivent seuls.

Les participants apprécient ces moments de convivialité autour d'un repas préparé par l'équipe du restaurant municipal et servi par des bénévoles du CCAS et des enfants du Conseil Municipal des Enfants. Le tarif demandé est de 5,00 € par repas. **N'hésitez pas à vous joindre à eux.**

Vous pouvez prendre des renseignements et vous inscrire à l'aide du coupon réponse ci-dessous auprès de **Nathalie SURÉE** à la mairie ☎ 02 35 80 26 12.

Cocher dans le tableau la ou les dates choisies. Si vous êtes déjà inscrit, merci de ne pas répondre.



BULLETIN D'INSCRIPTION

Repas des seniors isolés - le vendredi au Foyer Rural

NOM : Prénom :

Adresse :

Téléphone :

Cocher dans le tableau la ou les dates choisies.

22/11	06/12	20/12
<input type="checkbox"/>	<input type="checkbox"/>	<input type="checkbox"/>



... GALETTE DES ROIS DES AÎNÉS ...

Tous les habitants de Belbeuf nés en 1959 ou avant sont conviés pour un goûter par le Centre Communal d'Action Sociale le :

Samedi 18 janvier 2025
à 15 heures à la salle des fêtes

Pour une bonne organisation de cette manifestation, nous vous remercions de bien vouloir vous inscrire dès maintenant et avant le 8 janvier 2025, en retournant au secrétariat de la mairie le coupon réponse ci-contre.

Le CCAS vous souhaite
de bonnes fêtes de fin d'année.



BULLETIN D'INSCRIPTION

« GALETTE DES ROIS DES AÎNÉS »

A retourner impérativement en mairie avant le 8 janvier 2025

Monsieur – Madame.....

Adresse.....

N° de téléphone :

Assistera* – Assisteront *rayer la mention inutile

N'assistera pas* – N'assisteront pas

MERCI DE BIEN COMPLETER VOTRE NOM, ADRESSE ET N° DE TELEPHONE



Association de Parents d'Elèves

L'association des parents d'élèves est le lien entre les enfants, l'école, la Mairie et nous tous, les parents. La communication et l'organisation d'événements ont pour unique but d'améliorer l'année scolaire des enfants.

Rentrée marquée par la fermeture d'une classe, malgré nos actions (blocage de l'école, parution d'articles, rdv et échanges avec le rectorat avec le soutien de la Mairie), nous n'étions pas dans les "chiffres" pour obtenir le maintien de la classe... difficilement audible lorsque cela concerne nos enfants. On ne manquera pas de réitérer nos actions en 2025.

L'association ne peut pas exister sans parents, nous avons besoin de bénévoles, ponctuellement, sur les différents événements de l'année : Noël, Pâques, vente de bulbes, vente de sapins et la kermesse. Nous assurons également les 3 conseils d'école ainsi que les commissions scolaires. Nous avons l'opportunité de nous exprimer auprès

de la Mairie et de l'école toujours dans le but d'améliorer la vie scolaire de nos enfants; saisissons-là ! Pas d'obligation de présence permanente mais votre aide est nécessaire pour faire vivre l'association.

Un groupe whatsapp est créé et nous sommes largement disponibles tous les jours à l'école matin/soir et joignables par mail ou par tel 06.26.24.52.95. Un panneau à l'école est dédié à l'association.

Prochaines dates à retenir:

- Conseil d'école: Mardi 12 Novembre,
- Noël : Vendredi 13 décembre, spectacle pour tous les enfants sur le temps scolaire, organisé et encadré par l'APE, venue du père Noël, goûter à la salle des fêtes et remise d'un cadeau pour chaque enfant. L'occasion de se réunir et de partager un moment convivial.



Relais Petite Enfance Itinérant du Plateau Est de Rouen

Le début d'année 2024 a été riche en propositions.

Nous avons fêté le Carnaval avec le multi-accueil de Mesnil Esnard, Pâques avec celui de Franqueville Saint Pierre et la fête de la musique avec celui de Belbeuf.

En mars, la semaine de la petite enfance, en collaboration avec la Protection Maternelle et Infantile, a eu beaucoup de succès. Lors de cette semaine, nous avons proposé des activités comme le massage, le portage des enfants, des parcours psychomoteurs, des histoires lues, de l'éveil musical et une activité créative. Les parents ont également été conviés à cette semaine de la petite enfance. Des thèmes sur le jeune enfant ont été abordés, comme le sommeil, l'alimentation, le jeu de l'enfant, le danger des écrans et les petits maux des enfants.

Depuis le 25 mars 2024, **une nouvelle animatrice** est arrivée au sein du relais, **Mme Camille Brebion/Jourdan**, infirmière DE de formation. Elle est la deuxième animatrice du RPE avec Mme Micheline Leclerc, éducatrice de jeunes enfants de formation.

Nous vous accueillons chaque matin pour des ateliers d'éveil, destinés aux enfants et aux assistants maternels. Nous vous demandons de vous inscrire au préalable.

Depuis le mois de mai un dédoublement de certaines matinées est effectué afin de créer un espace plus propice à l'échange, à la découverte,

des matinées qui se déroulent en groupe plus restreint. Depuis septembre, il vous est proposé un planning où est visible directement les matinées d'éveil dédoublées sur le mois. Lors de ces matinées, nous vous proposons diverses activités manuelles, sensorielles et motrices.

Nous proposons également différents jouets mis à la disposition des enfants avec divers univers adaptés à chaque tranche d'âge.

Le planning vous offre également différentes sorties en extérieur (Bois du Roule, Bois de Bagnières, Jardin des plantes, Parc des Authieux...). Ces sorties concourent à ce que les enfants s'ouvrent vers le monde, observent, touchent et sentent la nature qui les entoure.

L'intérêt de ces matinées est aussi de favoriser les rencontres entre professionnels de la petite enfance, ce qui contribue à faire évoluer les pratiques professionnelles. Ainsi, les observations croisées des enfants par les professionnels permettent de répondre au mieux aux différents besoins de ceux-ci. C'est également bénéfique pour les enfants qui rencontrent d'autres enfants et d'autres adultes.

Comme chaque année, dans le cadre de la professionnalisation des assistants maternels, 19 Relais Petite Enfance de l'agglomération de Rouen ont travaillé en collaboration pour vous proposer la **14ème édition de la Journée de réflexion professionnelle des assistants maternels**. Elle aura lieu le **samedi 16 novembre**

2024, à la Halle aux Toiles de Rouen, avec pour thème: « Regarde-moi, je suis un explorateur ». Jean Epstein qui est conférencier, sera présent lors de cette journée, le matin. Il y aura différents ateliers l'après-midi.

Le mardi 10 décembre aura lieu le spectacle de Noël, à la salle Bourvil de Franqueville Saint Pierre.

Nous espérons vous voir nombreux lors des matinées d'éveil du RPE.

Contact :

Relais Petite Enfance 78 rue Pasteur 76240 Le Mesnil Esnard

Téléphone : 02 32 86 52 41 / 06 23 54 87 41

Mail : rpe@plateau-est.fr





Accueil de Loisirs de Belbeuf



Caroline et son équipe

accueille nos enfants les mercredis **de 8h00 à 18h30** et pendant les vacances scolaires à l'École primaire Maurice GENEVOIX au 13 G rue du Général de Gaulle à BELBEUF.

Modalités d'inscription :

- ◆ Inscriptions en ligne via un lien FRAMADATE ou en appelant Caroline.
- ◆ L'accueil de loisirs est municipal. Le dossier famille et la fiche sanitaire des enfants sont disponibles à la mairie ou par mail en contactant Mme Ferment Caroline.
- ◆ Facturation et règlement : vous recevrez une facture après chaque session à régler au **Trésor public**.

Contact:

Mme Caroline FERMENT

☎ 02.32.86.41.72

✉ activitesjeunesse@mairie-belbeuf.com

13 G rue du Général de Gaulle 76240 BELBEUF

Nous voilà repartis pour une nouvelle année en compagnie d'une sympathique équipe d'animateurs et d'une nouvelle directrice **Hélène Patem**.

Nous vous proposerons diverses activités. Que ce soit du manuel, de l'expression, du sport ou de la cuisine, les enfants auront de quoi passer de belles journées...

INSCRIPTIONS :

Mercredis de Janvier et février 2025 :

Inscriptions du 18/11/2024 jusqu'au 15/12/2024.

Vacances HIVER 2025 du 8 au 23 février :

Inscriptions à partir du 23/12/2024 jusqu'au 19/01/2025.

Vacances PRINTEMPS 2024 du 5 au 20 avril :

Inscriptions à partir du 17/02/2025 jusqu'au 16/03/2025.

NOËL : L'accueil de loisirs de Belbeuf sera **fermé** pour les vacances de Noël 2024.

! ÉTÉ 2024 : L'accueil de loisirs sera **fermé** pendant 2 semaines en août du lundi 4 au dimanche 17 août.

Tarifs : (à partir du 01/09/2024)

Tarifs indiqués par jour et par enfant.

Le quotient familial de votre foyer vous sera demandé pour l'application des tarifs.

Belbeuviens :

15 € / jour si quotient familial > 730 €

11,25 € / jour si quotient familial < 730 €

Hors commune :

18 € / jour

13,50 € / jour si quotient familial < 730 €



CRÈCHE Bonne Aventure à Belbeuf

La crèche Bonne Aventure
dispose de places
les mercredis.

Pour tous renseignements
contactez la crèche

☎ 02-35-92-24-80

✉ creche@mairie-belbeuf.com



La crèche municipale de Belbeuf
accueille les enfants
au 13 A, rue du Général De Gaulle



Le conseil municipal des enfants



Les deux idées essentielles d'un CME sont d'une part, d'être acteur et de représenter les autres enfants, et d'autre part de découvrir, d'apprendre et de développer la citoyenneté au quotidien.

Le CME doit être :

- ⇒ Un lieu d'apprentissage et d'écoute
- ⇒ Un lieu d'apprentissage de la citoyenneté
- ⇒ Un lieu d'action
- ⇒ Un lieu de dialogue et d'échanges avec les représentants de la commune

La mise en place du Conseil municipal des enfants a eu lieu samedi 28 septembre.

Ont été élus : Enora Fidelin, Mokrane Goucem, Julia Leclerc Theano, Hugo Libois Chetreff, Timéo Panuillot-Belkhiri, Isaac Vicomte

Les CM2 qui continuent leur mandat sont : Célia Duteil, Luna-Bella Epiphane, Julia Gonzales- Sanchez, Maxime marais, Amandine Passegué-Plumail, Ewen Pesquers, Rose Queteuil

Dans leur profession de foi, les enfants ont insisté sur l'écologie, la solidarité avec les anciens et l'installation de jeux.



Le nouveau CME de Belbeuf

Les prochaines actions du CME :

Les enfants vont participer à :

- ⇒ **Une collecte de jouets pour la Croix rouge**
du 1^{er} au 25 novembre. Les jouets sont à déposer à la mairie de Belbeuf.
- ⇒ **Un concours de dessins d'enfants pour Noël**
Le concours sera organisé en novembre. Les dessins seront à déposer à la mairie.

De nombreuses actions vont suivre...



Vente de crêpes et de roses pour Octobre Rose





Entretien des haies en bordures des voies publiques

La réglementation

Les haies vives, les arbres ou les arbustes, les lierres ou toute autre végétation plantés en bordure de voie publique ou privée peuvent être source de danger et menacer la sécurité publique en diminuant la visibilité pour les usagers des routes, piétons et automobilistes. Afin d'éviter des accidents, voici quelques rappels sur les obligations des propriétaires riverains en bordure de route.

« La période de nidification des oiseaux qui s'étend du 15 mars au 15 août, pendant laquelle les travaux sur les haies sont déconseillés voir interdits, est passée.

En ce début d'automne, arbres et arbustes ont bien poussé et les haies des propriétés privées qui bordent les routes peuvent se révéler dangereuses pour la sécurité en entravant la circulation des piétons et véhicules et en réduisant la visibilité.

Afin d'éviter ces difficultés, la commune rappelle aux propriétaires riverains qu'il est **obligatoire de procéder à la taille et à l'entretien des haies et plantations en bordure de domaine public. La responsabilité d'un propriétaire pourrait être engagée si un accident survenait.** »

Rappel des obligations de taille et d'élagage des propriétaires riverains.

- Le propriétaire riverain (ou son représentant ou son locataire) doit **obligatoirement veiller** à ce que rien ne dépasse de sa clôture sur la rue.
- Il doit donc **élaguer ou couper régulièrement les plantations, arbres, arbustes, haies, branches et racines à l'aplomb des limites des voies publiques ou privées, avec une hauteur limitée à 2 mètres** (voire moins là où le dégagement de la visibilité est indispensable, à savoir à l'approche d'un carrefour ou d'un virage), de manière à ce qu'ils ne gênent pas le passage des piétons, ne cachent pas les feux de signalisation et les panneaux (y compris la visibilité en intersection de voirie).
- Les branches et la végétation ne doivent pas **toucher les conducteurs** (EDF, téléphonie, éclairage public).
- Il est **interdit de laisser pousser des haies et des arbres à moins de deux mètres du domaine public** (article R 116-2-5° du Code de la voirie routière).
- Les branches et racines des arbres qui **avancent sur son emprise doivent être coupées à la diligence des propriétaires ou exploitants**, dans des conditions qui sauvegardent la sûreté et la commodité du passage ainsi que la conservation du chemin. **Dans le cadre d'une location, les frais d'entretien et d'élagage sont à la charge**

du locataire. (Décret du 26 août 1987).

- Les services municipaux, quant à eux, sont chargés de l'élagage des arbres plantés sur la voie.

Si vous êtes concerné, il vous est demandé d'intervenir dans les meilleurs délais.

Quels risques encourt le propriétaire s'il n'entretient pas sa haie ?

- Le maire peut le cas échéant **contraindre un propriétaire à élaguer** des arbres et plantations en lui adressant une injonction de faire. **En cas de mise en demeure sans résultat, le maire pourra ordonner des travaux d'élagage, les frais afférents aux opérations étant alors automatiquement à la charge des propriétaires négligents.**
- Un riverain qui planterait ou laisserait croître des haies ou des arbres à moins de deux mètres de la route sans autorisation s'expose également à une **amende de 1500 euros** (article R. 116-2 du Code de la voirie routière qui punit, au titre de la police de la conservation, de l'amende prévue pour les contraventions de la cinquième classe le fait d'établir ou de laisser croître, en l'absence d'autorisation, des arbres ou haies à moins de deux mètres de la limite du domaine public routier).

Nous ne souhaitons pas en arriver là et comptons sur votre civisme.



Rappel :

Pas de collecte des végétaux cet hiver

Il n'y aura pas de collecte des végétaux en porte à porte dans les rues de Belbeuf en novembre et en décembre.

Que faire des déchets du jardin ?

A terme la Métropole Rouen Normandie réduira, voire supprimera, la collecte en porte à porte des déchets verts. Elle encouragera le traitement à la parcelle pour les tontes (mulching ou paillage). Les branchages résultant de la taille des arbres et arbustes devront être valorisés par broyage soit à la parcelle, soit à un point d'apport volontaire.

Vous pouvez toujours apporter vos végétaux dans les déchetteries de la métropole de Rouen.

S'informer ...

Si vous souhaitez déjà vous familiariser avec le compostage et vous informer sur la façon de mieux gérer sa parcelle au bénéfice de la biodiversité, **des guides pratiques sont déjà disponibles au téléchargement sur le site internet de la Métropole** (en bas de la page internet www.metropole-rouen-normandie.fr/les-dechets-alimentaires) :

- Guide pratique - Vers une gestion à la parcelle favorable à la biodiversité
- Guide du compostage - Jardinez malin

La Métropole propose également des formations au compostage avec fourniture de matériel : inscriptions sur la page www.metropole-rouen-normandie.fr/soutien-la-pratique-du-compostage-individuel.

Le broyage des végétaux du jardin est un moyen simple et efficace de réduire vos déchets et de jardiner durablement : le réemploi de la matière organique (en paillage permanent et en compostage) sur la parcelle où elle a été produite restaure le cycle naturel de la vie et contribue à la résilience des sols.

La Métropole vous soutient dans la pratique du broyage des déchets végétaux par une aide à l'acquisition d'un broyeur. Renseignements sur la page www.metropole-rouen-normandie.fr/jardinage-durable/valoriser-les-dechets-du-jardin-broyer-et-composter



LES ANIMATIONS

La fête du village

Malgré une météo annoncée très pluvieuse, nous avons bénéficié d'un temps d'été pour ces deux journées.

Le samedi, ce fut un engouement avec la retraite aux flambeaux qui a rassemblé les petits et les grands autour d'un défilé avec les danses africaines.

Puis à 21h30 fut lancé le feu d'artifice sur le stade et ce fut un grand plaisir car il n'y avait pas eu de feu d'artifice à Belbeuf depuis plus de dix ans.

Dès six heures du matin, les premiers vendeurs s'installaient sur la foire à tout. De nombreux participants étaient au rendez vous.

Les animations habituelles ont ensuite commencé et de nombreux belbeuviens étaient présents à cette fête du village : fête foraine, jeux divers, course des enfants, balades en calèche, concert du groupe Jett, mur d'escalade, exposition de photos, déambulation africaine...

Ce fut une belle journée.

Rendez vous en 2025 les 6 et 7 septembre.

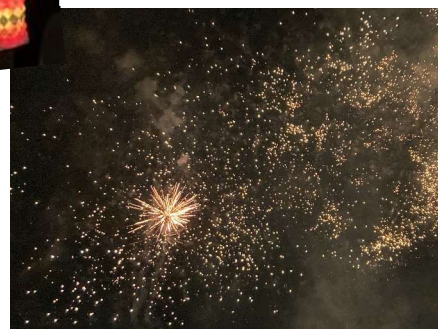

Les Jeux en bois



Animation musicale de danses africaines avec Patrick Kangou



Mur d'escalade avec Pagaies en Seine



Sur la place, restauration et concert du groupe JETT



Balades en calèche dans les rues de Belbeuf l'après-midi

R E T O U R S U R ...

LES ANIMATIONS (SUITE)

Journée européenne du patrimoine

On proposait cette année une randonnée historique de Belbeuf et de ses côteaux.

Mais ce ne fut pas l'enthousiasme des autres années... Il faut dire que le château avec son exposition était très attractif ce jour. (photos 1 et 2)

Vous pouvez toujours faire cette randonnée avec le livret d'accompagnement qui est disponible à la mairie. (photo 10)

Le repas du cochon grillé & bière

Ce repas sous barnum est maintenant une tradition. Plus de 150 convives étaient rassemblés pour partager ce repas accompagné de musique traditionnelle. (photos 3 à 6)

Le cochon fut apprécié ainsi que la bonne bière locale.

Steac Frit

Pour la deuxième année, nous avons invité le groupe d'improvisation théâtrale Steac Frit à Belbeuf. Les fidèles spectateurs sont venus à Belbeuf ainsi que les belbeuviens qui ont découvert l'improvisation. Très bonne ambiance pour voter le meilleur sketch. (photos 7 à 9)

Spectacle d'humour « Français content » avec Tristan Lucas

Pour la quatrième année, les communes du Plateau Est vous ont proposé un festival de l'humour dans six communes : Belbeuf, Saint Aubin Celloville, Le Mesnil Esnard, Amfreville la Mivoie, Franqueville Saint Pierre. L'ouverture du festival était à Belbeuf avec le spectacle de Tristan Lucas « Français content ».

Une salle comble était venue applaudir Tristan Lucas. L'humour cynique de cet humoriste a fait rire pendant plus d'une heure.

Ce festival est une réussite car les habitants des différentes communes jouent le jeu en se déplaçant d'une commune à l'autre (photos 11 et 12)



Nous vous attendons toujours aussi nombreux pour la prochaine programmation de Belbeuf !

Environnement

Horaires de travaux et de jardinage

L'utilisation des engins à moteur électrique et thermique, les activités bruyantes, effectuées par des particuliers (rénovation, bricolage, jardinage) sauf intervention urgente sont réglementés.

Jours ouvrables: de 8h30 à 12h et de 14h à 20h.

Samedis : de 9h à 12h et de 14h30 à 19h

Dimanches et jours fériés: de 10h à 12h

Feux

Nous vous rappelons qu'il est strictement interdit d'allumer des feux de branchage ou autre sur tout le territoire de la commune. Malgré les différents rappels de cette réglementation départementale, nous déplorons régulièrement des plaintes de riverains à ce sujet.

Elagage des arbres avançant sur l'emprise publique

Pour assurer la conservation des lignes électriques et téléphoniques aériennes et par mesure de sécurité, les propriétaires doivent procéder, à leurs frais, à l'élagage des arbres débordant sur l'emprise des voies publiques. (Arrêté municipal du 27 mars 1999).

Taille des haies

Sans préjuger de l'obligation d'entretien des haies bordant la voie publique et en limite de propriété, **les travaux sur les haies sont interdits durant la période de nidification des oiseaux qui s'étend du 15 mars au 15 août.** L'entretien des haies à cette période peut entraîner la destruction d'individus d'espèces protégées et de leur habitat (période de nidification). L'interdiction concerne également l'élagage des arbres.

Verglas - Neige

En cas de verglas ou de neige, chacun a des obligations. La commune déneige les voies de circulation automobile et les trottoirs bordant les espaces publics en commençant par les voies les plus fréquentées. Les habitants, propriétaires ou locataires, déneigent la part de trottoir longeant leur habitation.

Nouveaux professionnels à Belbeuf, faites-vous connaître!

Vous êtes un artisan, un commerçant, un professionnel de santé ou autre, installé sur Belbeuf depuis moins de 3 ans ? **Nous remercions prochainement à jour notre guide pratique de Belbeuf** et afin de n'oublier personne dans les informations publiées et de diffuser des informations correctes, nous vous invitons à nous envoyer un mail à communication@mairie-belbeuf.com afin de vous faire connaître.

Collecte des déchets

Merci de SORTIR les BACS ou SACS après 20h la veille des jours de ramassage* (arrêté du 5 décembre 1977)

Les ordures ménagères :

1 FOIS PAR SEMAINE, LE LUNDI

Les emballages, journaux et magazines :

1 FOIS TOUS LES 15 JOURS,

LE LUNDI DES SEMAINES IMPAIRES (4 et 18 novembre, 2,16 et 30 décembre)

Les déchets verts :

Pas de collecte de déchets verts en novembre et décembre.

Tout savoir sur la collecte de vos déchets: N° VERT : 0 800 021 021 du lundi au vendredi de 8h30 à 17h30.

Retrouvez tous les services déchets de la Métropole sur l'application Montri en téléchargement gratuit sur les smartphones.

Balayage mécanique des rues

Vous êtes priés de ne pas stationner le long des trottoirs afin de faciliter le passage de la balayeuse les jours suivants : **mercredis 6 et 20 novembre, 4 et 18 décembre.**

Numéros pratiques

Gendarmerie de Boos :

02 35 80 21 03

17 (fixe) ou 112 (portable)

Pompiers : 18 (fixe) ou 112 (portable)

SAMU : 15

Pharmacie de Garde : 32 37

Médecin de garde : 02 35 58 76 33 (week-end, nuit et jours fériés)

Contactez votre mairie

3, rue du Général de Gaulle
76240 BELBEUF

Horaires d'ouverture au public:

du lundi au samedi de 8h30 à 12h00

☎ 02.35.80.26.12

✉ contact@mairie-belbeuf.com

Facebook : **Commune de Belbeuf**
www.facebook.com/Commune-de-Belbeuf-111971058220806

Instagram : **Commune_de_Belbeuf**

Site internet : <http://www.belbeuf.fr>

Vous pouvez vous abonner à la newsletter et à l'appli **PanneauPocket** (gratuit).

Etat civil

Naissances

ARRICHELLO Elliott Vannara Jacques 08 aout 2024
TICHET Emma Nathalie Charlotte 26 aout 2024

Mariages

MARCHAND Maxime & COUTY Maude 06 juillet 2024
LOILLET Frédéric & AGROUM Céline 31 aout 2024
SUCRÉ Alexandre & DELARUE Justine 16 septembre 2024

Décès

TREMAUVILLE Gérard 02 septembre 2024
JEANNE ép. GUICHARD Claude 18 septembre 2024

Permanence juridique gratuite en mairie

Le samedi matin des semaines paires, de 9h00 à 12h00, assurée en mairie de Belbeuf, par **Maître VIRELIZIER**, avocat exerçant à Rouen et Le Mesnil-Esnard.
tél : 02.32.76.14.31 / 06.62.61.65.01

Recensement militaire 4^e Période 2024

Pour les filles et les garçons nés en octobre, novembre et décembre 2008, le recensement est obligatoire à 16 ans. Inscrivez-vous à la mairie le mois de votre anniversaire muni du livret de famille.

Carte d'identité et Passeport

Le guichet du plateau Est de Rouen se situe au **service accueil état-civil de la mairie du Mesnil-Esnard**. Vous pouvez prendre rendez-vous pour vos formalités, en semaine, aux horaires d'ouverture de la mairie et le samedi de 9h à 12h. **Tél : 02 32 86 56 56.**

Inscriptions sur les listes électorales

Nous vous rappelons que si vous souhaitez figurer sur les listes électorales de la commune, il est possible de s'inscrire toute l'année à la mairie muni d'une pièce d'identité et d'un justificatif de domicile. Toutefois, lors d'une année d'élection, il faut faire cette démarche au plus tard le 6^e vendredi précédant le 1^{er} tour de l'élection. Chaque Français qui devient majeur est inscrit automatiquement sur les listes électorales, à condition qu'il ait fait les démarches de recensement citoyen à partir de 16 ans.

Vous devez également signaler vos changements d'adresses au sein de la commune.

Plus de
renseignements
en flashant
ce code



Commune de

Belbeuf