



INFOS BELBEUF

N° 3 - 2024 **SPECIAL RENTREE**

Informations municipales

La fête de BELBEUF

2024



Samedi
31 Aout

21H00 RETRAITE AUX FLAMBEAUX

21H30 FEU D'ARTIFICE
& Fête foraine

Dimanche
1^{er} Sept

FOIRE A TOUT
& Fête foraine

COURSE ENFANTS

les foulées belbeuviennes

JEUX & MANEGES

Balades en Calèche

Concert groupe JETT

Déambulation Musicale

Buvette et restauration

Expo.
PHOTOS

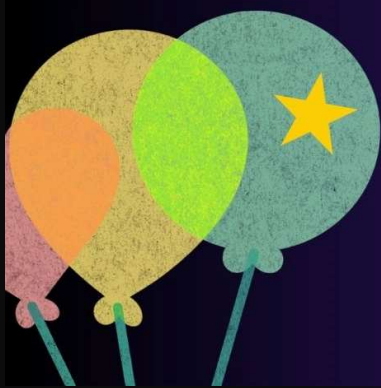

PROGRAMME FETE DE BELBEUF p. 3 // Retraite aux Flambeaux ~ Feu d'artifice ~ Fête foraine ~ Foire à tout ~ Les foulées belbeuviennes ~ Mur d'escalade et jeux en bois ~ Balade en calèche ~ Concert et déambulation musicale ~ Restauration.

CULTURE ET ANIMATIONS p. 4 à 8 // Journées du patrimoine ~ Exposition de peintures et sculptures de la chapelle Saint-Adrien ~ Spectacle « Steac frit » ~ Repas Cochon grillé et bière ~ Festival Chant d'Elles avec Laura Prince ~ One man show « Français Content » de Tristan Lucas ~ Octobre Rose ~ Bibliothèque de Belbeuf.

VIE ASSOCIATIVE & FORUM DES ASSOCIATIONS p. 9 à 23

SENIORS p. 24 à 26 // Repas des seniors isolés, le vendredi ~ Repas annuel des Aînés ~ Retour sur les sorties du CCAS ~ Bien vieillir avec le Clic du Plateau Est.

JEUNESSE p. 27 à 29 // Tarifs scolaires pour la rentrée scolaire 2024/2025 et aides aux familles ~ Association de parents d'élèves de Belbeuf ~ Accueil de loisirs de Belbeuf ~ Le Relais Petite Enfance du Plateau Est de Rouen ~ Le Conseil municipal des Enfants.

VIE LOCALE & INFORMATIONS MUNICIPALES p. 30 à 35 // Retour sur les animations de deuxième trimestre 2024 ~ Centre aquatique du Plateau Est ~ Comment gérer ses déchets verts ? ~ Bornes de charge électrique à Belbeuf ~ Aide de la Métropole Rouen Normandie : Le Fonds Air Bois ~ Information de l'ARS : le moustique tigre en Normandie ~ Informations pratiques: environnement, collecte des déchets, état civil ...

FESTIVAL DE L'HUMOUR DU PLATEAU EST p. 36



Agenda - Vos Rendez-vous

📅 FÊTE DE BELBEUF

- Samedi 31 août - *Pl. du Panetier du Roy*
20h30 Retraite aux Flambeaux
21h30 Feu d'artifice
Fête foraine
Expo Photos l'après-midi (*salle des fêtes*)
- Dimanche 1er septembre
De 6h à 18h **Foire à tout**
10h Les Foulées Belbeuviennes Course pour enfants
Dès 10h Mur d'escalade et jeux en bois - Expo photos
L'après-midi : Balades en calèche

📅 FORUM DES ASSOCIATIONS

Samedi 7 septembre de 13h30 à 17h30
Salle des fêtes et foyer rural

📅 JOURNÉE DU PATRIMOINE

Samedi 21 et dimanche 22 septembre *au château*
Dimanche 22 septembre : rando découverte de Belbeuf *au départ de la mairie*

📅 REPAS COCHON GRILLÉ ET BIÈRE

Dimanche 22 septembre à 12H *près de la s. des fêtes*

📅 EXPOSITION DE PEINTURES ET SCULPTURES

Du 21 au 29 septembre *Salle Les Colonnes Fleury*
Au profit de la restauration de la Chapelle Saint-Adrien

📅 STEAC FRIT

Samedi 28 septembre à 20h30 *Salle des fêtes*

📅 LA REINETTE

Dimanche 6 octobre

📅 VENTE SOLIDAIRE PAR LE CME POUR OCTOBRE ROSE

Mercredi 9 Octobre matin à partir de 10h
Place du Panetier du Roy

📅 RANDONNÉE NOCTURNE À LA FRONTALE À BELBEUF

Octobre Rose Mercredi 9 Octobre

Départ 19 h - *Rendez-vous devant la salle Jacques Anquetil*

📅 VENTE SOLIDAIRE DE ROSES POUR OCTOBRE ROSE

Samedi 12 Octobre matin *Place du Panetier du Roy*

📅 DICTÉE PAR ALAIN MOUQUET **Octobre Rose**

Samedi 12 Octobre à 14h30 *au Foyer Rural*

📅 CÉRÉMONIE DU SOUVENIR FRANÇAIS À BELBEUF

Dimanche 13 Octobre à 8H45 *salle des fêtes*
9h30 *Messe à l'église*

10h30 *Recueillement au Carré du Souvenir Français puis au Monument aux morts.*

📅 ONE MAN SHOW « FRANÇAIS CONTENT »

de Tristan Lucas
Vendredi 4 octobre à 20h30 *Salle des fêtes*

📅 CÉRÉMONIE ARMISTICE DU 11 NOVEMBRE

📅 FESTIVAL CHANT D'ELLES

Laura Prince

Vendredi 15 Novembre à 20h30 *Salle des fêtes*

📅 REPAS ANNUEL DES AÎNÉS

Dimanche 17 Novembre à 12H30 *Restaurant municipal*

📅 SOUPE CONTÉE

En Novembre (date à préciser) proposée par la Bibliothèque de Belbeuf.

PROGRAMME de la fête de Belbeuf

Samedi 31 Aout

Dimanche 1^{er} Septembre

EXPOSITION DE PHOTOS

A la salle des fêtes de 14h à 18h.

21H RETRAITE AUX FLAMBEAUX

Dès 20h30 : Rendez-vous sur la place du Panetier du Roy pour une distribution de lampions suivie à 21h d'une déambulation en musique avec la Batucada de l'école de musique du Plateau Est à travers le village de Belbeuf. Venez nombreux nous retrouver pour animer les rues de Belbeuf.

21H30 FEU D'ARTIFICE

Au stade de foot de Belbeuf

FETE FORAINE

Comme chaque année, vous pourrez retrouver les stands de fête foraine avec leurs confiseries et leurs manèges pour petits et grands.

FOIRE A TOUT DÈS 6H

La traditionnelle Foire à Tout de Belbeuf aura lieu comme à l'accoutumée dès 6h00 et jusque 18h00 dans la rue du Général De Gaulle, la rue aux sœurs, la rue du Clos Thomas.

JEUX EN BOIS ET MUR D'ESCALADE

A partir de 10h00
Venez jouer en famille sur des jeux en bois. De nouveaux jeux seront présents.

COURSE DES ENFANTS

Les Foulées Belbeuviennes

L'association Oxygène organise chaque année une course pour les enfants sur le stade de Belbeuf à partir de 10h. (informations et coupon d'inscription ci-dessous)

BALADE EN CALECHE

L'après-midi

EXPOSITION DE PHOTOS

A la salle des fêtes de 10h à 18h.

FETE FORAINE

Les stands de fête foraine avec leurs glaces, confiseries et leurs manèges pour petits et grands seront au rendez-vous.

MUSIQUE

La journée sera animée par le groupe de musiciens belbeuviens JETT que vous pourrez venir écouter sur la place et l'après-midi un groupe de danses africaines déambulera dans les rues.

RESTAURATION

- ◆ Au Belbeuf bar
- ◆ Au stand de la boulangerie
- ◆ Aux food trucks
- ◆ Aux stands de fête foraine

LES FOULEES BELBEUVIENNES juniors - 16^{ème} édition

Dimanche 1^{er} Septembre - Terrain de foot de Belbeuf

REGLEMENT

INSCRIPTION : à la Mairie de Belbeuf, aux heures d'ouverture ou par courrier jusqu'au **vendredi 30 août** au plus tard.

Inscription sur place possible le jour de la course de 9h30 à 10h30.

Aucun frais d'inscription.

REGLEMENTATION :

Le bulletin d'inscription devra être signé des parents. Pour des raisons de sécurité, les parents ne seront pas autorisés à courir avec les enfants, et resteront à l'extérieur du parcours.

REMISE DES DOSSARDS : Dimanche 1er septembre de 9h30 à 10h45.

RESULTATS : A partir de 12h avec remise des récompenses puis dans la soirée sur <https://oxygenebelbeuf.fr>

DROIT A L'IMAGE : L'inscription aux foulées Belbeuviennes juniors implique l'autorisation aux droits à l'image.

LES EPREUVES

11h00 départ n°1 : 1500m enfants nés en 2012 et 2013

11h15 départ n°2 : 1200m enfants nés en 2014 et 2015

11h30 départ n°3 : 600m enfants nés en 2016 et 2017

11h40 départ n°4 : 300m enfants nés en 2018 et après

ORGANISATION

Association **Oxygène Belbeuf**
en partenariat avec la commune de Belbeuf
Contact : 06-32-33-90-22

BULLETIN D'INSCRIPTION FOULEES BELBEUVIENNES

A RENVoyer AVANT LE 30 aout 2024

à la **mairie de Belbeuf** Rue du Gal De Gaulle 76240 Belbeuf

NOM :

PRENOM :

DATE DE NAISSANCE :

SEXE : F ou M (*entourer la bonne réponse*)

ADRESSE :

CODE POSTAL :

VILLE :

Je soussigné

autorise mon enfant

à participer aux Foulées Belbeuviennes juniors

le **1er septembre 2024**.

Signature OBLIGATOIRE des parents



Journées européennes du patrimoine 2024

Belbeuf et son panorama sur la Seine

Samedi 21 septembre à partir de 14h en visite libre.

Randonnée découverte de Belbeuf et de ses côtes :

2 circuits de randonnée seront proposés selon la forme de chacun. Rendez-vous devant la mairie de Belbeuf pour obtenir un livret qui vous guidera dans Belbeuf et dans la forêt.

Durée : 1h / Pas de réservation.



Château de Belbeuf

Samedi 21 et dimanche 22 septembre de 10h à 18h.

Pour cette seconde année, le château de Belbeuf a le plaisir de vous ouvrir ses portes pour un voyage au cœur de la création normande au fil des siècles sur le chemin de la route des Indes. Venez découvrir ces créateurs d'hier et d'aujourd'hui : tisserands, maroquiniers, peintres et leurs liens avec le pays des Maharadjahs, au fil d'une exposition artistique et temporelle.

Entrée libre et gratuite.

Lieu : Château de Belbeuf, 14 rue des Canadiens à Belbeuf

La Maison Paul Marius, propriétaire depuis 2020.

Chapelle de Saint-Adrien Belbeuf

du 21 au 29 septembre

exposition 2024
peintures & sculptures

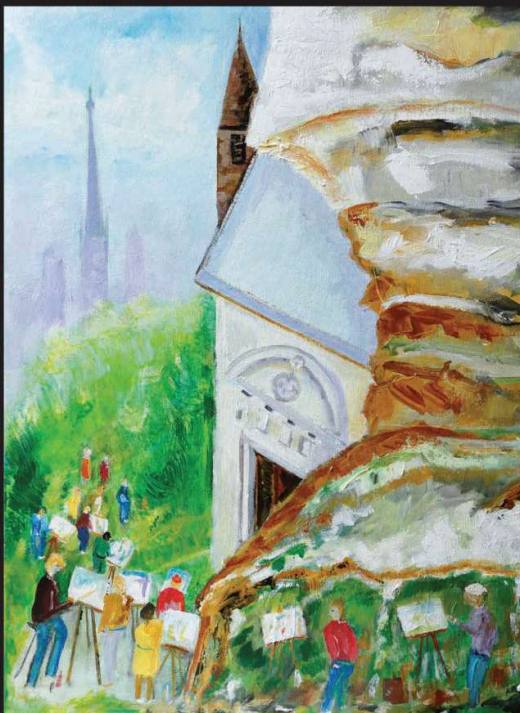

Œuvre de Lionel Lagrange

Le samedi 21 septembre de 15 h à 19 h

Les dimanches et le samedi 28 de 10 h à 12 h et de 15 h à 19 h

Du lundi au vendredi de 16 h 30 à 19 h

«Les Colonnes Fleury», Saint-Adrien Route départementale 6015



STEAC FRIT

Sam.
28
septembre



Match d'improvisation théâtrale

La troupe du Steac Frit accueille depuis 1994 des improvisateurs amateurs d'horizons très divers.

Le Steac Frit propose régulièrement diverses formes de spectacles telles que le match d'improvisation, l'ultimate ou le Catch.

Mais au fait, qu'est-ce exactement qu'un match d'impro ?

Difficile de décrire un match d'improvisation avant d'y avoir assisté, car chaque rencontre est différente et pour cause, il est totalement improvisé !

Sous le regard impitoyable de l'arbitre, deux équipes de joueurs se rencontrent pour construire ensemble de courtes histoires selon des contraintes imposées. A l'issue du temps imparti, les spectateurs votent pour l'équipe de leur choix!

Alors, êtes-vous prêts ? 3, 2, 1, IMPRO !

20h30 Salle des fêtes de Belbeuf

Tarif : 6 € Sans réservation



BELBEUF près de la salle des fêtes

Cochon grillé & Bière

Dimanche 22 septembre à 12h00

Menu

Cochon grillé frites

Bière

Fromage

& Pâtisserie



Adulte : 22 € -18 ans : 11 € Consigne verre : 1 €

Réservation obligatoire en mairie : 02 35 80 26 12

L'abus d'alcool est dangereux pour la santé



Festival chant d'Elles

Laura PRINCE**Vendredi 15 Novembre****20h30 - Salle des fêtes de Belbeuf**

La révélation jazz vocal

La chanteuse Franco-Togolaise, Laura Prince, nous propose une musique épurée et colorée, un premier album magnifique, un savant mélange d'influences jazz, afro et soul sublimé par sa voix envoûtante accompagnée par Grégory Privat au piano, Tilo Bertholo à la batterie, Zacharie Abraham à la contrebasse et Inor Sotolongo aux percussions.

Tout public

**Entrée : 12 €****Gratuit pour les - 18 ans****Réservation en mairie :****02 35 80 26 12 ou 06 26 55 47 86**



4^{ème} Festival de l'humour du Plateau Est

”

Tristan Lucas est un

FRANCAIS CONTENT

Oui ! c'est un spécimen rare.

“



*Tristan Lucas est un Français content.
Oui, c'est un spécimen rare.*

Faux lent, nonchalant hyperactif, il multiplie les projets : tournée de Stand-up à vélo (2 vélos 1 micro), plateau en espagnol (Buena Risa Comedy), Podcast ("Sur un plateau", improvisation (Les Ours dans la baignoire).

Sinon niveau blague, il taquine les bobos, fait marrer sur le musée des esclaves (parce que oui, on peut rire de tout) et vous emmène sur son porte-bagage pour faire un petit tour du monde de la bêtise humaine.

Chroniqueur sur Rire et Chansons et Couleur 3 (Radio Suisse), vous avez pu le voir sur France 2 (Génération Paname), Canal + (Comédie Club Tour avec Haroun) ou sur Pasquinade. Plus de 20 prix dans des festivals d'humour (où y'a des gens qui jugent des gens).

Entrée : 12 €

Tarif réduit : 10€

Gratuit pour les - 16 ans

Réservation en mairie :

02 35 80 26 12

06 26 55 47 86



Vendredi 4 octobre

20h30 - Salle des fêtes

S O L I D A R I T É

Octobre Rose

Mois de sensibilisation contre le cancer du sein



Aujourd'hui en France, **une femme sur huit risque de développer un cancer du sein au cours de sa vie**. Depuis 1994 en France, **Octobre Rose est une campagne annuelle** qui permet de sensibiliser le grand public au **dépistage du cancer du sein**, la **première cause de mortalité par cancer chez les femmes**, et de récolter des fonds pour la recherche médicale et scientifique. Les Belbeuviens et les habitants du Plateau Est se mobilisent et vous proposent de participer à leurs actions:

- **Dimanche 6 octobre : La Reinette 2024**

La Reinette vous donne rendez-vous pour sa 18^{ème} édition le dimanche 6 Octobre 2024 au Mesnil-Esnard (76). Une course/marche en partenariat avec l'association Emma qui lutte contre le cancer du sein. Départs à 10h00 pour 7km avec au choix : une course et une marche sur un parcours accessible à toutes, en individuel, en Challenge "entreprise", en challenge "EMMA" entre amies, en Challenge "Mère-Fille".

NOUVEAUTÉ : Pour cette 18^{ème} édition, le « Challenge Duo Mixte » fera office de grande nouveauté ! Vous l'avez donc compris, les hommes feront leur apparition sur La Reinette, symbole que ceux-ci sont aussi impliqués dans la lutte contre la maladie ! Ce sont donc 100 duo « Course » et 100 duo « Marche » qui prendront place dans le peloton rose de La Reinette 2024...

Pour celles et ceux qui ne sont pas licenciés, suppression du certificat médical qui est remplacé par le Parcours Prévention Santé (PPS).

Pour tout savoir sur cet événement et pour vous inscrire, rendez-vous sur www.lareinette.fr.

- **Mercredi 9 Octobre matinée : Vente de crêpes, gâteaux, badges** sur la place du Panetier du Roy par le conseil municipal des enfants de Belbeuf.

- **Mercredi 9 Octobre : Randonnée nocturne à la frontale à Belbeuf** avec l'association Oxygène Belbeuf.

Départ 19 h - Rendez-vous devant la salle Jacques Anquetil.

- **Samedi 12 Octobre matinée : Vente de roses** sur la place du Panetier du Roy

- **Samedi 12 Octobre à 14h30: Dictée par Alain Mouquet** - Foyer Rural

D'autres actions seront proposées sur Belbeuf au cours du mois d'Octobre ... suivez l'actualité de Belbeuf sur Facebook, Panneau pocket, Instagram et sur le site de la commune www.belbeuf.fr.



www.lareinette.fr



**Suivez les actualités de votre commune
en téléchargeant gratuitement
sur votre mobile l'application
Panneau Pocket !**



PanneauPocket
TÉLÉCHARGEZ
GRATUITEMENT
L'APPLICATION

Restez
INFORMÉ
PRÉVENU
ALERTÉ





La Bibliothèque municipale de Belbeuf

Dans un espace clair, spacieux et agréable, un large choix de documents, renouvelés régulièrement, est proposé aux lecteurs :

- **Des livres**, Adultes & Jeunesse, tous genres confondus, des revues,
- **Des cd audio**
- **Des dvd** : films, documentaires. 250 dvd sont à la disposition des lecteurs, renouvelés entièrement tous les 6 mois.

Chaque lecteur peut emprunter :

- 4 livres ou revues
- 3 cd audio
- 3 dvd, soit 10 documents

pour une durée de 3 semaines.

- **Prêt de jeux de société.**

Un jeu par famille pour une durée de 3 semaines.



Une cinquantaine de jeux de société vous attendent à la bibliothèque, pour tous les genres et tous les âges. Pour n'en citer que quelques-uns : Carcassonne, Le Verger, SOS Dino, Mito, Permis de tricher, Unlock !... Vous pouvez

vous installer à jouer sur place ou emprunter le jeu de votre choix et l'emporter chez vous pour une durée de 3 semaines à raison d'un jeu par famille. À vous de jouer ! N'hésitez pas à venir les découvrir.

Animations :

La bibliothèque programme également et régulièrement des animations :

- Expositions thématiques, scientifiques...
- Spectacles de lectures, théâtre, contes
- Rencontres, dédicaces d'auteurs
- Comités de lecture...

Catalogue en ligne :

Vous pouvez accéder au catalogue en ligne de la bibliothèque sur <http://www.bibliotheque-belbeuf.fr>.

Vous pouvez accéder à votre compte en cliquant sur l'onglet « Consulter mon abonnement » en renseignant votre nom et numéro de carte lecteur. Cet accès vous permet de consulter votre abonnement, prolonger vos prêts, réserver des documents et suggérer des achats.

S'inscrire à la bibliothèque

L'inscription à la bibliothèque est **gratuite** pour tous les Belbeuviens ou les enfants scolarisés sur la commune.

Un droit d'inscription de 15 € / an et par personne est demandé aux personnes hors commune.

LES RENDEZ-VOUS DE LA BIBLIOTHEQUE

Une soupe contée « *L'arbre qui cache la forêt* »

En novembre 2024 (date à préciser)

Au Foyer Rural

Venez en famille partager ce moment de convivialité autour d'une soupe agrémentée de contes forestiers.



LIVRE COUP DE CŒUR de Pascale ♥

Veiller sur elle Auteur : Jean-Baptiste Andréa



Au grand jeu du destin, Mimo a tiré les mauvaises cartes. Né pauvre, il est confié en apprentissage à un sculpteur de pierre sans envergure. Mais il a du génie entre les mains.

Toutes les fées ou presque se sont penchées sur Viola Orsini. Héritière d'une famille prestigieuse, elle a passé son enfance à l'ombre d'un palais génois. Mais elle a trop d'ambition pour se résigner à la place qu'on lui assigne.

Ces deux-là n'auraient jamais dû se rencontrer. Au premier regard, ils se reconnaissent et se jurent de ne jamais se quitter. Viola et Mimo ne peuvent ni vivre ensemble, ni rester longtemps loin de l'autre. Liés par une attraction indéfectible, ils traversent des années de fureur quand l'Italie bascule dans le fascisme. Mimo prend sa revanche sur le sort, mais à quoi bon la gloire s'il doit perdre Viola ?

Un roman plein de fougue et d'éclats, habité par la grâce et la beauté.

Prix Goncourt 2023 amplement mérité, follement romanesque, un vrai régal de lecture.

HORAIRES D'OUVERTURE

- **Mercredi : 10H-13H & 14H-19H**
- **Judi : 16H-19H**
- **Vendredi : 16H-19H**
- **Samedi : 10H-12H**

CONTACT

13 E Rue du Général de Gaulle
76240 BELBEUF
☎ 02 76 78 72 78

✉ bibliotheque@mairie-belbeuf.com

Le FORUM des ASSOCIATIONS de Belbeuf

aura lieu le

SAMEDI 7 SEPTEMBRE

de 13H30 à 17H30

SALLE DES FÊTES & FOYER RURAL

Les associations de la commune vous invitent pour vous proposer leurs nombreuses activités culturelles, sportives et autres, liées à l'animation, à la protection de l'environnement et du patrimoine. Vous trouverez dans les pages suivantes les informations associatives.

Venez nombreux !

Nous vous souhaitons une bonne rentrée à toutes et à tous !

AMICALE DES ANCIENS

Animations avec repas, Sorties d'un ou plusieurs jours, Jeux Gouters.

L'amicale des Anciens de Belbeuf, qui existe depuis 1956 sera présente au Forum des associations. Elle propose à ses adhérents des activités conviviales permettant de se rencontrer lors de repas avec animation ou lors de voyages d'une journée, de trois jours ou d'une semaine, mais aussi tous les quinze jours le jeudi lors des jeux gouter. Le conseil d'administration constitué de 20 membres est prêt à vous accueillir au sein de l'association. N'hésitez pas à venir nous voir le 7 Septembre ou à consulter notre rubrique sur le site de la commune de Belbeuf.

Cotisation annuelle : 25 €

Contact :

Président: Roger POIGNIE

☎0621708414 ✉cha.poignie@free.fr ou rog.poignie@free.fr

ASSOCIATION DES AMIS DE LA CHAPELLE DE SAINT-ADRIEN

L'association a pour objectif la restauration de la Chapelle de St Adrien. Elle organise tous les ans une **exposition de peintures et sculptures** qui lui permet de récolter les fonds nécessaires.

Exposition de peintures et sculptures du 21 au 29 septembre 2024



SOUVENIR FRANÇAIS COMITÉ DE BELBEUF



Le Souvenir Français œuvre pour que vive la mémoire de notre Nation. A cette fin, il conduit trois grandes actions :

- 1 La sauvegarde de la totalité des tombes des combattants Morts pour la France (alors que tous les jours les restes de combattants rejoignent les fosses communes municipales).
- 2 Le maintien des cérémonies patriotiques (alors que le nombre d'anciens combattants diminue).
- 3 Le développement des voyages mémoriels (afin qu'aucun enfant de France ne quitte sa scolarité sans avoir découvert un lieu de notre mémoire nationale).

Pour atteindre ces objectifs, nous avons besoin de vous !

En adhérent (minimum 10€) ou en faisant un don à l'association :

- * Vous manifestez votre soutien à tous ceux qui sont morts pour la France comme à ceux qui l'ont bien servie et ont été confrontés aux souffrances de blessures de guerre.
- * Vous donnez les moyens à l'association d'entretenir et de fleurir les sépultures et les monuments commémoratifs qui témoignent de leur courage ou de leur abnégation pour notre Pays et notre liberté.
- * Vous participez à l'indispensable travail de Mémoire en favorisant la transmission du message du Souvenir aux nouvelles générations.



La cérémonie en hommage aux Belbeuviens Morts pour la France aura lieu le dimanche 13 octobre 2024.

Envoyez votre adhésion ou votre don par chèque à l'adresse suivante : Jordan LEGRAND, 5 rue du Clos Rollet, 76240 Belbeuf.

L'ordre du chèque : « Le Souvenir Français de Belbeuf »

Un reçu fiscal pourra vous être délivré à partir de 20€.

La réduction d'impôt est de 66% de votre don.

Contact : Jordan LEGRAND ☎ 06 18 74 34 59

Président du comité du Souvenir Français de Belbeuf

EUROPE INTER ÉCHANGES

Association de jumelages et de coopération du plateau Est de Rouen

Jumelages culturels et sportifs des 13 communes du plateau Est de Rouen avec le Kreis d'Uelzen en Allemagne, la ville de Granard en Irlande, 6 communes de Valtenesi en Italie, les villes de Luboń et Gostyń en Pologne. Il existe également un jumelage-coopération avec la commune de Guibaré dans la province du Bam au Burkina-Faso.

Activités / événements :

Échanges scolaires en préparation : avec l'Allemagne, l'Irlande .

Echanges de familles avec la Pologne.

Echanges avec l'Italie.

Vente de plantes 2 fois/ an pour venir en aide aux écoles de Guibaré (Burkina-Faso)

Cours d'anglais 3 niveaux : contact : Daniel Dominique ☎06 88 23 27 53

Cours d'italien : débutants et intermédiaires. Vendredi après-midi au local de Bonsecours.

Coopération :

Avec Guibaré (Burkina-Faso): Agriculture, Parrainages d'élèves burkinabés (145€/ an - Défiscalisation possible), Secteur de la santé (achat de matériel).

Organisation : Assemblée Générale, Galette des Rois, réunions des différentes commissions pour préparer les événements. Sortie randonnée pique-nique.

Tarifs d'adhésions :

Familiale : **30 € / an**,

Personne seule : **25 € / an**,

Jeunes : **15 € / an**

Adhésion d'une autre association : **30 € / an**

Contacts :

Mr Daniel HUE (président)

☎ 06 78 79 12 81

ou 06 63 90 76 77

✉ contact@europe-inter-echange.org

Site: europe-inter-echanges.org

Facebook Europe-Inter-Échanges



CHŒUR CONCORDIA

La Chorale CONCORDIA a été fondée en 1982 par Michel HATAY qui fusionne les chorales de Belbeuf et du Mesnil-Esnard ; cette création est officialisée lors de l'inauguration de l'orgue de l'église de Belbeuf le 22 mars 1982 (cet orgue était celui de la chapelle des Dames Blanches d'Yvetot). En 1985, la chorale se constitue en association sous le nom de Chœur CONCORDIA.

Activités : Concerts, participation à la cérémonie du Souvenir Français Comité de Belbeuf, Concert de Noël au profit du Téléthon...

Le Chœur Concordia recrute des choristes motivés dans tous les pitres.

Les répétitions se déroulent tous les mardis soir de 20h00 à 22h00 au Foyer Rural de Belbeuf.

Cotisation : 80€ par année civile.

Contact :

Siège social : Mairie de Belbeuf

Chef de Chœur : Eric BLIGNY ☎06 32 40 55 58

Présidente : Catherine COLLET

4 Parc de la Touques à Mt St Aignan

☎02 35 74 37 34 - 06 07 88 10 06 ✉collet.catherine@wanadoo.fr

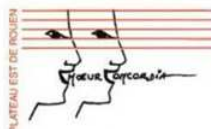

ÉCOLE DE MUSIQUE DU PLATEAU EST

E.M.P.E

Apprentissage instrumental et/ou vocal sous forme de cours individuels et de formation musicale avec intégration du chant choral.

- Cursus musique et danse (partenariat avec le centre Art'Da-mann): cours d'éveil musique et danse (à partir de la moyenne section de maternelle)
- Éveil musical à partir de la moyenne section de maternelle
- Pratique collective : Batucada, Big Band, Ensemble de saxophones et clarinettes, Ateliers de Musique Actuelle...
- Ensemble vocal du Plateau Est : L'univers de Jean-Jacques Goldman
- Instruments enseignés : violon, violoncelle, guitare classique, guitare électrique et basse, saxophone, clarinette, flûte traversière, trompette, cor, piano, batterie.
- Chant (jazz et musique actuelle): cours individuel à partir de 13 ans, en atelier vocal pour les 8/12 ans.

Deux lieux d'enseignement :

Belbeuf : 2 chemin de la Poterie

Franqueville-Saint-Pierre : 479 rue du Général de Gaulle

Contacts :

☎ 02.35.79.83.82

✉ ecoledemusiqueduplateauest@gmail.com

Président : Antoine Blondel

Directeur : Bertrand Dubos

Informations, horaires et tarifs sur notre

site internet ecoledemusiqueduplateauest.fr



L O I S I R S & S P O R T S

BELBEUF SPORT LOISIRS ET CULTURE

Vous trouverez ci-dessous les activités que nous proposons pour la rentrée.

Aux tarifs du tableau ci-dessous s'ajoute (payable une seule fois) l'adhésion à l'association BSLC : 10 € pour les belbeuviens et 20 € pour les non belbeuviens (sauf allemand, fleurs, informatique, jardin, randonnée, marche nordique)

Nous vous proposons des nouveautés cette année: Salsa, Kung Fu adultes et ados, danse africaine enfants. Bien sûr ces activités verront le jour s'il y a assez de demande pour les maintenir.

Pour rappel, comme l'an dernier, nous avons en marche nordique un groupe pour les personnes qui veulent reprendre la marche en douceur (5km max, sur du plat, rythme adapté), avec la technique de marche nordique (bâtons)

Consultez notre site <http://slcbelbeuf.fr/> ou écrivez-nous : ✉ belbeufslc@gmail.com

* Les cours de Salsa seront gratuits pour les Belbeuviens (hormis l'adhésion de 10€).

Activités adultes

ACTIVITE	TARIF	ANIMATEUR	RESPONSABLE	TELEPHONE	MAIL	HORAIRES
ALLEMAND	13 €	Ute Rouvillois	François Bigo	02 35 80 48 60	fo.bigo@gmail.com	jeudi 18h-19h
ART FLORAL	25€/atelier	Sabine Demazure	Claudine Alexandre	02 35 80 51 09	claudinealexandre@hotmail.fr	1 jeu/mois 16h-17h30/17h30-19h
COUTURE	110 €	Pascale Dantan	Françoise Héranval	02 35 80 26 46	f.heranval@gmail.com	1 vendredi/2, 18h30-20h30
DANSE AFRICAINE	160 €	Patrick Kangou	Véronique Fajon	06 83 10 91 86	veronique.fajon@free.fr	vendredi 19h30-21h
DANSE FITNESS	110 €	Angélique Fournier	Véronique Fajon	06 83 10 91 86	veronique.fajon@free.fr	mercredi 19h30-20h30
GYM DOUCE	110 €	Angélique Fournier	Nicole Mouquet	02 35 80 13 26	nicole.mouquet76@orange.fr	lundi 18h-19h
INFORMATIQUE	35 €	Patrice Ternon	Patrice Ternon	06 75 94 67 09	pternon@orange.fr	jeudi 18h-19h30
ATELIER JARDIN	13 €	Pascal Martel	Carole Coupleux	06 67 11 84 23	coupleux.carole@orange.fr	1 samedi / mois 9h30-12h
KUNG FU	110/165€	Laurent Joly	Nathalie Laboulle	06 83 12 43 91	jpn.laboulle@orange.fr	mardi 17h-18h/ vend 18h-19h30
MARCHE NORDIQUE	35 €	François et Odile Bigo	François Bigo	06 87 91 59 68	fo.bigo@gmail.com	vend 9h30-11h30
MEDITATION mindfulness	165 €	Claire Pujervie	Nicole Mouquet	02 35 80 13 26	nicole.mouquet76@orange.fr	mardi 17h-18h15/18h30-19h45
PEINTURE	160 €	Hélène Mari	Daniel Mellier	06 15 91 55 47	daniel.mellier@cegetel.net	vendredi 14h30-16h
PILATES	165 €	Doriane Degardin	M.D. Le Louargant	02 35 80 33 48	mayeurd@yahoo.fr	jeudi 18h30-19h30
QI GONG	110€	Laurent Joly	Nathalie Laboulle	06 83 12 43 91	jpn.laboulle@orange.fr	mardi 15h45-16h45/vend 17h-18h
RANDONNEE	13 €	M.O. Dehasque	M.O. Dehasque	06 76 88 58 47	pasmod58@gmail.com	1 dimanche / mois
RENFORCEMENT MUSCULAIRE	110 € (1h)	Doriane Degardin	Micheline Cozic	06 74 31 60 46	micheline.cozic@wanadoo.fr	mardi 10h30-11h30/18h-19h
	165 € (2h)	Gaël Lefrançois	Cath. Deschamps	02 35 80 46 51		jeudi 10h30-11h30/19h30-20h30
RESTAURATION de sièges	145 €	Corinne Chrétien	G. Giaï-Brueri	06 13 70 52 75	g.giaibrueri@gmail.com	1 samedi / mois 9h-12h
SALSA	40€*	Guillaume Leclerc	Véronique Fajon	06 83 10 91 86	veronique.fajon@free.fr	mardi 20h15-22h15
TAÏ CHI	160 €	Laurent Joly	Nathalie Laboulle	06 83 12 43 91	jpn.laboulle@orange.fr	mardi 14h15-15h45
THEATRE	complet	Alain Mouquet	Alain Mouquet	06 19 57 28 74	alanic.mouquet@orange.fr	mardi 20h30-22h
YOGA	150 €	Gilles Leblond	G. Giaï-Brueri	06 13 77 52 75	g.giaibrueri@wanadoo.fr	lundi 9h30-11h merc. 18h-19h30/19h30-21h

Activités enfants et ados

ACTIVITE	TARIF	ANIMATEUR	RESPONSABLE	TELEPHONE	MAIL	HORAIRES
ARTS PLASTIQUES	90€/1h 135€/1h30	Hélène Mari	Daniel Mellier	06 15 91 55 47	daniel.mellier@cegetel.net	merc 15h-16h/16h-17h30/ 17h30-19h
DANSE	110 €	Laureen Dos Santos	Véronique Fajon	06 83 10 91 86	veronique.fajon@free.fr	lun17h-17h45/17h45-18h45
DANSE AFRICAINE	110 €	Patrick Kangou	Véronique Fajon	06 83 10 91 86	veronique.fajon@free.fr	lundi 16h45-17h45
THEATRE enfants/ados	135 €	Christelle Theuret	Alain Mouquet	02 35 80 13 26	alanic.mouquet@orange.fr	mercredi 17h45-19h

A.O.B. ASSOCIATION OMNISPORTS BELBEUF



Tennis - Squash - Badminton

Rejoignez l'Association AOB pour du Badminton et du Squash à Belbeuf.

L'association AOB vous propose de découvrir et de pratiquer le Badminton et le Squash dans une ambiance conviviale et dynamique.

Nos activités se déroulent à la Salle Jacques Anquetil de Belbeuf, où passion et progression sont au rendez-vous grâce à l'engagement de nos encadrants et des intervenants qualifiés qui dispensent des cours pour les jeunes et les adultes.

Nos sections sportives :

Badminton :

* Compétition : dès la rentrée 2024-2025, notre section badminton proposera aux adultes de participer à des rencontres interclubs tout au long de l'année.

* La licence compétition est obligatoire et permet de participer à de nombreux tournois de badminton.

* Horaires :

- Adultes : Mardi 18h30-20h30, Jeudi 19h-21h, Samedi 10h-12h
- Jeunes : Mercredi 15h30-17h (6-11 ans), Mercredi 17h-18h30 (12-18 ans)

* Tarifs : 100€ par an pour les adultes hommes et 80€ pour les adultes femmes, 100€ pour les moins de 18 ans

* Responsable : Damien Le Dirach



Squash :

* Horaires :

- Lundi, Mardi, Jeudi, Vendredi : 8h-13h15 et 18h15-21h30
- Mercredi : Après-midi
- Samedi, Dimanche : 8h-21h30

* Tarifs : 150€ par an pour tous

* Responsable : Christine Perez-Lesage



Informations et inscriptions :

Pour toute question ou demande d'information, contactez-nous par email à contact@aob76.com.

Suivez-nous également sur le Facebook et l'Instagram de L'A.O.B76, et retrouvez toutes les informations détaillées sur notre site web aob76.com

Venez Nous Rencontrer !

Nous serons présents au forum des associations.

C'est l'occasion parfaite pour échanger, poser vos questions et découvrir nos sports.

N'hésitez pas à venir essayer le badminton et le squash lors de 1 ou 2 séances gratuites avant de vous inscrire !

Rejoignez l'Association AOB et vivez votre passion pour le sport dans une atmosphère à la fois détendue et sérieuse !"

BASKET E.P.B.B.

L'EPBB (Entraînement Physique Basket Belbeuf) propose des entraînements et matches de basketball pour les adultes et ados, en loisir et/ou compétition ainsi que pour les enfants âgés de 6 à 9 ans.

Tarifs cotisation annuelle :

- enfants (6-9 ans) : 70 €
- séniors loisirs : 80 €
- séniors compétition: 120 €

Lieu et horaire des activités :

- **Section compétition** : entraînements ados et adultes le mardi 20h30-22h30 et entraînements ou matches DM5 le vendredi 19h30-21h30
- **Entraînements enfants 6-9 ans** : nous sommes en recherche de bénévoles pour relancer la section minibasket enfants (6-9 ans) du club pour le moment en sommeil.
- **Section loisir mixte** : entraînements adultes et ados LOISIR MIXTE le lundi 20h30-22h30.

Les entraînements ont lieu à la salle Jacques Anquetil de Belbeuf.

Si vous êtes intéressés, n'hésitez pas à prendre contact avec nous pour venir faire des entraînements d'essais dans une ambiance toujours conviviale.

Au plaisir de vous voir lors des entraînements et au forum des associations début septembre !

Contact & informations :

Frédéric Davanne (Président) :

✉ entrainementphysiquebasket@gmail.com

Stéphane Coutant (Responsable section loisir) :

☎ 06 64 87 62 30 ✉ coutantstephane@yahoo.fr

Page Facebook : Entraînement Physique Basket Belbeuf

Site internet : www.epbb.fr

Twitter : <https://twitter.com/EBelbeuf54335>

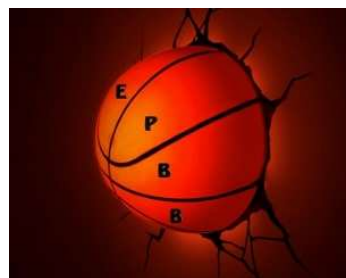

EBPE

ENTENTE BOULISTE DU PLATEAU EST

But et activités :

L'objet de l'EBPE est la pratique de la pétanque orientée vers le loisir, ainsi que l'organisation de quelques tournois internes ou avec d'autres clubs. Nous comptons 65 adhérents dont une douzaine de dames.

Elle est libre de toute contrainte de participation à nos événements.

Tarif des cotisations :

Il est de 25 euros pour la saison du 1er septembre au 31 août.

Lieux et horaires :

Les entraînements ont lieu à 14 h 00 :

Les lundis, place ragot à Franqueville-Saint-Pierre ;

Les mardis et jeudis, stade de foot à Belbeuf ;

Les contacts :

Président : Alain FOURNIER, danyalain.fournier@gmail.com

☎ 07.62.21.49.44

Secrétaire : Jean-Paul Cotelle, jeanpaul.cotelle76@gmail.com

☎ 06.76.81.93.65



Forum des associations :

Vous aimez jouer à la pétanque, venez nous retrouver sur le Forum pour échanger sur la pratique de la pétanque et nos activités.

CIEL ESCALADE



Le but et les activités principales de notre association

Avec les falaises qui bordent la Seine de Connelles aux Andelys, nous sommes à proximité du plus important site naturel d'escalade de Normandie. Grâce à ce site naturel d'exception, la tentation de s'essayer à l'escalade est forte et le club d'escalade CIEL permet de répondre à cette demande.

Nous acceptons tous les niveaux du débutant au grimpeur confirmé.

- Nous assurons la formation pour une autonomie rapide en salle et en falaise.
- Le matériel est prêté par le club.
- Entraînement et perfectionnement tout au long de l'année.
- Sorties dans d'autres clubs de la région et salles de bloc.
- Sorties escalade en falaise régulièrement.
- Sorties annuelles sur sites d'exception en grandes voies.

Tarif des cotisations

De 10 à 16 ans (Cours enfants et ados) : 100 €

A partir de 17 ans (Cours adultes) : 140 € / Étudiants : 120 €

Lieu des activités

Gymnase du lycée Galilée de Franqueville St Pierre

Horaires des activités

Groupe « Enfants » : Mercredi de 18h15 à 19h45

Groupe « Enfant/Parent » : Jeudi de 18h15 à 19h45

Groupe « Ados » : Lundi de 18h15 à 19h45

Groupe Adultes : Il est possible de venir grimper tous les soirs de la semaine

+ de détails sur le site web à la page : <https://ciel-escalade.fr/horaires/>

Nom des contacts / responsables

Président : Thierry VOQUET / Secrétaire : Eric MANNÉ

Contact par email : ciel.escalade76@gmail.com

Ou via le formulaire de contact du site internet : <https://ciel-escalade.fr/contact/>

Site web : <https://ciel-escalade.fr/>

Nouveau à partir de septembre !

Afin de répondre à la forte demande d'inscriptions dans les groupes enfants et ados, nous ouvrons un **nouveau cours « enfant/parent »**. Les enfants et les parents font partie du même groupe afin que les parents puissent participer à l'encadrement des enfants. Cette solution nous permet d'accepter davantage d'enfants malgré le manque d'encadrants bénévoles et elle permet également aux parents de partager avec leur enfant une activité qu'ils pourront aussi pratiquer le week-end ou durant leurs vacances.

Plus d'infos sur ce groupe à la page : <https://ciel-escalade.fr/inscription-enfant-parent-2/>

Activités ouvertes au public

Durant cette nouvelle saison 2024/2025, comme l'année dernière, le club d'escalade proposera des journées ouvertes au public afin de faire découvrir l'escalade au plus grand nombre avec notamment : Le Téléthon, la porte ouverte réservée aux familles et amis des adhérents du club, « le Printemps des sportives », séance d'escalade réservée aux femmes.

Le club d'escalade ne fonctionne que par le bénévolat :

Le club d'escalade CIEL est une association à but non lucratif qui ne repose que sur le bénévolat et dont le projet associatif est de faire découvrir les valeurs fortes qui gravitent autour de ce sport et du bénévolat. Découvrir une nouvelle activité qui demande de sérieuses compétences pour ensuite se rendre utile en permettant à d'autres de pratiquer cette activité et de transmettre à son tour ces compétences.

Sans ce principe de fonctionnement les cotisations seraient beaucoup plus élevées et ce sport moins abordable !



EAPE ENTENTE ATHLÉTIQUE DU PLATEAU EST

Courir, sauter, lancer avec l'E.A.P.E au lycée Galilée à Franqueville-Saint-Pierre

L'Entente Athlétique du Plateau Est est un club d'athlétisme affilié à la Fédération Française d'Athlétisme. Notre objectif est de faire découvrir l'athlétisme sous toutes ses formes. Les liens tissés avec le Stade Sottevillais, dont nous sommes une section locale, nous permettent de bénéficier de leurs diverses compétences tout en gardant une certaine autonomie. Avec **772 licenciés** en 2023/24, l'EAPE est le 12^e club Français & le 2^e club Normand en nombre de licenciés. L'EAPE c'est aussi **37 qualifications au niveau National**.

Plusieurs événements sont organisés par l'EAPE : **La Galopée** (courses et marches Nature en Juin), **La Reinette** (course féminine en Octobre). La Soirée des Athlètes EAPE de l'année (Mars) & la Fête du club (fin Juin) font également partie des temps forts de la vie du club.

Entraînements

Athlétisme : Ecole d'athlétisme à partir de 2021 (3ans) mais aussi ados et adultes. A partir de cadet, on choisit sa discipline avec des entraînements à Franqueville-Saint-Pierre ou Sotteville-lès-Rouen selon les disciplines.

Running : Hors stade, du débutant au confirmé, du loisir à la compétition.

Marche nordique : La Marche Nordique est beaucoup plus active que la marche traditionnelle et s'adresse à tous les publics, quel que soit l'âge ou la condition physique. Du loisir à la compétition, la marche nordique est ouverte à tous, ce qui fait d'elle une discipline de pleine nature conviviale et familiale (quatre groupes de différents niveaux : santé, tonique, sportif, intensif).

Contacts

David THUILLIER (président) ✉ president@eape.fr

Raphaël GERARDIN (directeur) ☎ 06 75 50 82 54 ✉ r.gerardin@eape.fr

Permanents : ✉ contact@eape.fr

Christine MARLIERE (athlétisme) : ✉ christine.marliere22@orange.fr

Laurence LEMEN (marche nordique) : ☎ 06 81 94 61 86

✉ laurence.lemen76@orange.fr

Marie-Annick BOULEIS (running) : ☎ 07 82 37 13 73

✉ marieannickbouleis@gmail.com

Retrouvez sur notre site internet toutes les infos, reportages, résultats, photos : <http://eape.athle.com> et sur le site de la commune www.belbeauf.fr.



**ENTENTE ATHLÉTIQUE
DU PLATEAU EST**

Ensemble, on va loin !

Stade Sottevillais 76



HANDBALL CLUB BELBEUF PLATEAU EST



Nouveau ! Un club de Handball à Belbeuf !

Le club de Handball de Belbeuf proposera à la rentrée prochaine une activité Handball, tant en loisir qu'en compétition, à tous les jeunes des communes du plateau Est de Rouen. Affilié à la fédération Française de Handball, nous souhaitons nous inscrire dans le projet de développement du Handball dans les secteurs jeunes ainsi que le secteur Senior féminin

pour ainsi développer l'activité sur les communes de Mesnil-Esnard, Franqueville Saint Pierre, Boos et Belbeuf.

Tarif des cotisations :

	CATEGORIE	TARIF
JOUEURS	- de 12 ans	110 €
	12 à 16 ans	130 €
	Plus de 16 ans	155 €
	Plus de 16 ans et bénévoles	100 €
DIRIGEANT	18 ans et plus	65 €
LOISIR	16 ans et plus	130 €

Lieu et horaires des activités

Les entraînements auront lieu à la Halle des sports Jacques Anquetil.
Les créneaux seront ajustés en fonction des inscriptions et du nombre de jeunes.

LIEU ET CRENEAUX DES ACTIVITES				
Mardi	Mercredi	Jeudi	Vendredi	Samedi
17h00	20h30	17h00	16h45	COMPE-TIONS
18h30	22h30	19h00	18h00	
-9 ans (2016 à 2018)	Seniors filles	-11 ans et -13 ans (2014 à 2016)	Autres Jeunes	

Les contacts :

✉ 5976114@ffhandball.net

☎ 06-14-44-92-30

Site internet : www.hbcupe.fr

Facebook du club : <https://www.facebook.com/profile.php?id=61553854082096>

Les Membres du bureau Directeur :

Président : BARRE David

Vice-Président : MARAIS Nicolas

Secrétaire : ANDREUCCI Julie

Trésorier : ANDREUCCI Nicolas

Secrétaire adjoint : MARAIS Stéphanie



OXYGENE BELBEUF

Courses sur route, Trail (courses nature) et cross hivernaux

Vous aimez la course à pied et le trail mais seul(e) ce n'est pas marrant, vous aimeriez vous mettre à la course à pied et au trail mais seul(e) ce n'est pas motivant, que ce soit en loisir ou pour relever des défis, pour vous faire des ami(e)s, rejoignez l'association **Oxygène Belbeuf** et sa centaine d'adhérents de 18 à 72 ans, pour courir en groupe aussi bien en semaine que le week-end, dans la bienveillance et la bonne humeur. Nous courrons principalement les mardi soir, mercredi soir, vendredi soir et dimanche matin.

Venez nous rencontrer à l'occasion du **forum des associations** de Belbeuf qui aura lieu le **samedi 7 septembre**.

Agenda 2024-2025 :

Le 1^{er} septembre : les **Foulées des Juniors** auront lieu lors du week-end de la fête du village. Alors n'hésitez pas à inscrire votre(s) enfant(s) et venez partager un bon moment avec nous.

Mi octobre 2024 : Assemblée générale d'Oxygène Belbeuf

Du 11 novembre au 23 février

saison de cross interseine. (7 cross)

Novembre 2024 : Cross d'Oxygène Belbeuf (date à confirmer).

Fin janvier 2025 : repas annuel d'Oxygène

Juin 2025 : Course club dans le Cotentin.

Cotisation annuelle : 25€

Contacts & informations :

Laurent PANNIER ☎06 32 33 90 22

Patrice PETIT ☎06 22 16 42 98

Site : <https://oxygenebelbeuf.fr>

<https://www.facebook.com/oxygenebelbeuf/>



Course club à Prèaux



Entraînements du mercredi

CLUB NAUTIQUE DE BELBEUF AVIRON

Le CNB BELBEUF a le plaisir de vous accueillir sur la base nautique avec un panel d'activités pour tous, n'hésitez pas à venir découvrir nos activités !

LA COMPETITION

Le Club Nautique de Belbeuf anime une section compétition, accessible dès 10 ans dont les catégories sont les suivantes:

- J12 (10 à 12 ans) - J14 (12 à 14 ans).
- J16 (14 à 16 ans) - J18 (16 à 18 ans).
- Séniors (18 ans et plus) - Vétérans (à partir de 27 ans).

Récemment, nous avons obtenu quelques excellents résultats ... y compris des titres de champion de France ainsi que des médailles et des finales lors des différents championnats de France.

Plusieurs séances d'entraînements sont prévues dans la semaine pour travailler la technique et la condition physique de chaque rameur tout en respectant leur équilibre physique et mental.

Le CNB dispose d'une équipe de rameurs vétérans très dynamique et qui grandit de jour en jour. Cette catégorie représente fièrement les couleurs du club au cours de nombreux déplacements que ce soit au niveau régional ou national.

LES LOISIRS

Le CN Belbeuf a la chance de posséder une section "loisirs" très active.

Les rameurs loisirs se regroupent souvent les samedis et dimanches pour ramer ensemble sur notre magnifique plan d'eau.

De nombreuses randonnées sont, par ailleurs, organisées dans toute la France. Chaque rameur, selon ses envies et son niveau, peut alors faire partie d'un équipage et découvrir de nouveaux paysages dans une ambiance toujours conviviale.

NOS TARIFS:

Ecole d'Aviron - Jeunes:

* J11 > J15 (11 à 15 ans): 195 € * J16 > J18 (16 à 18 ans): 220 €

Séance d'initiation: 15 € déduits de la cotisation si vous prenez une licence annuelle (assurance oblige).

Aviron Seniors, Loisirs & Masters - Adultes

* Première année (sauf Belbeuf): 320 €

* Les années suivantes (sauf Belbeuf): 280 €

* Habitants de Belbeuf: 260 €



L'AVIFIT

Ce sont des cours collectifs rythmés en musique. Composés d'exercices simples et variés sur ergomètre, ils sont encadrés par nos coachs certifiés Matthieu MILLOT et Jules CAMAIL.

L'AviFit est particulièrement adapté aux personnes soucieuses de leur maintien en bonne condition physique :

5 créneaux hebdomadaires d'1h sont proposés :

Mardi à 19h

Mercredi à 17h et à 18h

vendredi à 18h et à 19h

Tarif : Cotisation + Licence : 55€

9€ la séance (unitaire), ou 8€ la séance (Pack de 10) ou 7€ la séance (Pack de 20)

L'AVIRON SANTE

Suite à une blessure, une maladie, la reprise du sport est essentielle pour favoriser la récupération physique du corps.

Cette reprise doit se faire de manière adaptée pour prendre en compte les limitations physiques ou les adaptations nécessaires pour chacun.

L'aviron santé est là pour cela. Ils s'agit de séances collectives adaptées, composées d'exercices simples, variés et encadrés par notre coach certifié "Aviron Santé" Matthieu MILLOT.

Séance le vendredi de 14h30 à 15h30.

Tarif : Mensuel: 40€, Trimestriel: 90€ ou Annuel: 195€

L'AVI BIEN ETRE

A destination d'un public sénior, le créneau Avi Bien-être propose une activité douce et individualisée.

Basé sur du travail au sol, sur tapis, sur rameurs et vélos, nous proposons un contenu indoor attractif pour les pratiquants en quête de remise en forme physique.

Séance le mardi de 15h30 à 16h30.

Tarif : Cotisation: 55€ (cotisation + licence)

9€ la séance (unitaire), 8€ la séance (pack de 10) ou 7€ (pack de 20) .

Contact & informations:

Club Nautique de Belbeuf—CN Belbeuf

8 route de Paris 76240 Belbeuf

☎ 02 35 02 03 33 / 06 22 49 43 49

✉ aviron.cnbelbeuf@gmail.com / comptabilite.cnbelbeuf@gmail.com

Facebook: CNBelbeufAviron

Instagram : cn Belbeuf

Par mail, téléphone, sur Facebook ou Instagram, contactez-nous... ou mieux, venez nous voir !

RUGBY CLUB DU PLATEAU EST

Le Rugby Club du Plateau Est accueille aujourd'hui les jeunes en école de rugby de 6 ans à 19 ans. Il existe également une section loisirs pour les moins jeunes qui souhaitent encore titiller le ballon ovale.

Le club propose des entraînements toute l'année et participe à des ateliers et des tournois sur le département pour les jeunes de 6 à 12 ans et des matchs sur la région pour les jeunes de 12 à 19 ans.

Les entraînements ont lieu au complexe sportif du Lycée Galilée à Franqueville-Saint-Pierre. Certains entraînements ont lieu à l'ASRUC (Mont-Saint-Aignan) club partenaire.

Horaires :

De 6 à 10 ans (catégories U8 et U10) : entraînement le samedi (14h-16h)

De 11 à 14 ans (catégories U12-U14) : entraînement le mardi (18h-19h30) et le samedi (14h-16h)

De 15 à 19 ans (catégories U16-U19) entraînement le mercredi (18h-19h30) et le vendredi (18h-19h30) à l'ASRUC

Rugby loisirs (joueurs adultes confirmés ou débutants) entraînement le mardi de (18h30-20h30)

Tarifs d'adhésion

Moins de 8 ans – Moins de 10 ans : 100 €

Moins de 12 ans – Moins de 14 ans : 110 €

Moins de 16 ans – Moins de 19 ans : 150 €

Rugby loisirs jeunes adultes : 65 €

Contact & informations:

Olivier DUCROS - Président

Adresse (siège social) : 855 route du puits de l'aire 76160 Préaux

Téléphone : 06 63 21 99 50

✉ rcpe76@gmail.com

Site web : rcpe.ffr.fr

Facebook:

https://www.facebook.com/rcpe76



KARATÉ CLUB DE BELBEUF



Du karaté pour tous :

Un groupe mixte aussi dynamique et motivé que les professeurs qui vous accompagnent et vous guident dans votre apprentissage. Pour toute personne, tout âge, tout niveau ! Nos professeurs expérimentés adaptent les cours en fonction des besoins. Ainsi, nous proposons plusieurs cours pour enfants à différents niveaux et des cours pour adultes débutants et expérimentés. La préparation physique se fait au fil du temps avec une progression régulière dans le respect de la pratique traditionnelle. La convivialité est de mise, au-delà des professeurs, un grand nombre de ceintures noires accompagnent les moins expérimentés pour partager leur expérience. Nous réalisons des cours de karaté **traditionnels (shotokan)**, des cours orientés **combat kumite** et des cours de **self-défense**. Nous acceptons les pratiquants à partir de 5 ans sans limite d'âge.

Rejoignez nous pour vivre ensemble cette même passion et les valeurs telles que l'honneur, la fidélité, l'humilité, la droiture et le respect.

Cours :

Adultes & Ados :

Enfants (8 - 11 ans) :

Baby Karaté (5 - 7 ans) :

Body Karaté :

Lundi: 19h - 20h30 et Mercredi: 19h - 20h30

Mercredi : 18h30 - 19h30

Jeudi: 17h45 - 18h30

Mardi: 19h - 20h

Contact & informations :

Frederik Foscolo, président,

☎ 07.70.69.17.39

✉ karateclubbelbeuf@gmail.com

Site : karateclubbelbeuf.com



PAGAIES EN SEINE KAYAK & SPORTS NATURE

L'association Pagaies en Seine serait ravie de vous accueillir pour vous faire découvrir les sports de nature tant nautiques que terrestres. Toutes nos activités ont pour départ la Base Nautique de Belbeuf, 8 route de paris 76240 Belbeuf.

Nous serons présents le 7 septembre au forum des associations pour vous présenter nos différentes activités.

Modalités tarifaires :

Attention chaque licence fonctionne de janvier à décembre. S'il y a une inscription en septembre le tarif s'élève à 180€ pour couvrir les mois de septembre à décembre et toute l'année suivante. Formulaire d'inscription sur le site internet.

Moyens de paiement acceptés :

Carte bancaire, chèque, espèces, chèque vacances, Coupon sport, Pass Atouts Normandie / Pass'Sport (Etat et Région)

Contact :

Hugo ROUSSEL, activités nautiques ☎06.72.68.89.76

✉ hugo@pagaiesenseine.fr

Thomas FLORIS, activités terrestres ☎06.33.32.40.73

✉ thomas@pagaiesenseine.fr

Site : www.pagaiesenseine.fr

Facebook : PagaiesenSeine



Nos licences

	Pour qui	Pour quoi	Les activités pratiquées	Les entrainements	Référent
Raid Nature 150€ la licence 200€ la licence compétition Fédération Française de Triathlon	<ul style="list-style-type: none"> À partir de 18 ans Novices - Amateurs - Experts Différents groupes de niveau en fonction des objectifs de chacun 	<ul style="list-style-type: none"> Loisirs et découvertes des sports de nature Perfectionnement Un objectif de défis sportifs comme le Raid Amazone 	Nautique <ul style="list-style-type: none"> Kayak Dragon boat Paddle Terrestre <ul style="list-style-type: none"> Course à pied Course d'orientation Escalade VTT Tir à l'arc 	<ul style="list-style-type: none"> Mardi 18h00 Judi 18h00 Samedi 9h30 Les heures de fin peuvent varier en fonction de l'activité effectuée	Thomas Floris
Ecole Sports Nature 150€ la licence Fédération National du Sport en Milieu Rural	<ul style="list-style-type: none"> 8 - 17 ans Groupe constitué en fonction de l'âge Esprit de découverte et de partage 	Découvertes et initiations aux sports de nature sur les trois milieux : la terre, l'eau et l'air Des valeurs transmises : <ul style="list-style-type: none"> Respect de l'environnement Esprit et cohésion d'équipe Pratiquer en sécurité 	Nautique <ul style="list-style-type: none"> Kayak Dragon boat Paddle / Paddle géant Terrestre <ul style="list-style-type: none"> Course d'orientation Tir à l'arc VTT Escalade Disc Golf 	Mercredi <ul style="list-style-type: none"> 8-10 ans <ul style="list-style-type: none"> 10h00 - 11h30 11-14 ans <ul style="list-style-type: none"> 13h30 - 15h30 15-17 ans <ul style="list-style-type: none"> 16h00 - 18h00 	Théo Tanesie Pierrick Leday
Dragon Boat 180€ licence 16mois 150€ licence 12 mois 50€ licence 3 mois Fédération Française de Canoë Kayak	<ul style="list-style-type: none"> À partir de 14 ans 	Pratiquer une activité physique et sportive avec une cohésion de groupe Opportunités hors du commun de participer à des événements internationaux (Vogalonga etc..)	Dragon boat de 10 ou 20 personnes en fonction des présences	Mardi (été) : 18h navigation encadrée Judi : 18h renforcement musculaire Samedi : 10h - 12h navigation encadrée	Evan Lafitte
Ecoles de Pagaies (Kayak) 180€ licence 16mois 150€ licence 12 mois 50€ licence 3 mois Fédération Française de Canoë Kayak	<ul style="list-style-type: none"> À partir de 8 ans 	<ul style="list-style-type: none"> Apprendre et se perfectionner dans les différentes disciplines du kayak avec le passage de pagaies couleurs (à l'image des ceintures en judo) Possibilités de se former à l'encadrement 	<ul style="list-style-type: none"> Kayak eau calme (Seine) Kayak de rivière kayak de mer Kayak polo Entraînements en piscine 	Mercredi <ul style="list-style-type: none"> Après-midi : 14h navigation libre Soir (été) : 18h Séance fitness ou paddle Samedi <ul style="list-style-type: none"> 13h30 Ecole de pagaies 	Hugo Roussel

S P O R T S

CYCLOBELBEUF

Le cyclobelbeuf propose à chacun de pratiquer le cyclisme sur route hors compétition. Pour cela, nous proposons 3 sorties hebdomadaires les lundis, mercredis et samedis à 13h30. Le départ de ces sorties est à 13h30 et se fait devant le gymnase Jacques Anquetil. Trois groupes de niveau sont constitués et les distances proposées varient tout au long de l'année en fonction de la durée de jour.

Des sorties plus longues sont également proposées du printemps à l'automne. A titre d'exemple, nous sommes allés (et retour) en mai à Dieppe puis en juin à Honfleur via le Marais Vernier en départ excentré à Bourg Achard.

Pour celles et ceux qui veulent nous connaître, des sorties découvertes sont possibles sous couvert de l'assurance de la FFvélo.

La cotisation club est de 30 € pour les adultes et de 15 € pour les mineurs. Il convient d'ajouter la licence FFvélo qui règle la problématique d'assurance. Son montant est fixé chaque année par la fédération et se situe aux environs de 50 euros plus ou moins selon la formule choisie par chacun.

Au plaisir de vous accueillir,

Alain Bocquet, président.

**Contact & informations:**

Pour nous contacter ou retrouver l'essentiel de ces informations, rendez vous sur notre site <https://cyclobelbeuf.kalisport.com> ou contactez par téléphone notre secrétaire Michel Frégard au 02 35 80 09 45.

Alain Bocquet, Président ✉ alain.bocquet3@orange.fr

Michel Frégard, secrétaire ✉ michelfregard@gmail.com

**VTT VALLÉE DE SEINE**

Vous souhaitez pratiquer le VTT en randonnée ou vous êtes motivés pour participer à des compétitions, alors rejoignez-nous.

Nous serons présents au forum des associations de Belbeuf et Franqueville/Mesnil Esnard.

Notre club affilié à la Fédération Française de Cyclisme et labellisé Ecole Française de Cyclisme vous propose :

Des sorties en mode randonnée et aussi des entrainements compétitions :

- Les samedis, rendez-vous à 13h45 à la salle de sport de Belbeuf.
- Les mercredis après-midi à 13h45 selon les demandes et dimanches matin à 8h45 à l'initiative de adhérents.

Nous acceptons tous les niveaux, du débutant au plus expert à partir de 10 ans.

Une assiduité aux sorties et entrainements est préconisée afin que chacun puisse profiter pleinement de sa séance.

Cotisation annuelle comprenant l'adhésion au club et la licence FFC choisie à partir de 90€

Dans le cadre de générations cyclistes, 2 sorties de présentation du club vous seront proposées les samedis 14 et 21 septembre.

Rendez-vous à la salle de sport de Belbeuf à 13h30.

Contact & informations:

Président : Jean-Philippe LABOULLE ☎ 06 78 75 05 51

Adresse : Halle de sports J. Anquetil rue des Canadiens
76240 Belbeuf

✉ : contact@vttvalleedeseine.com

Site internet :

www.vttvalleedeseine.com

Facebook : VTT Vallée de Seine



24H de Normandie



Paul aux bosses de Brouains



Coupe de Normandie
Le Havre



Entraînement jeunes

ASSOCIATION DE PARENTS D'ÉLÈVES

Notre association de parents d'élèves est libre de toute appartenance politique, syndicale ou religieuse.



- En tant que **parents d'élèves élus**, nous participons aux **conseils d'école** et aux **temps de réflexions** mis en place par les élus ou l'école, **lors de nouveaux projets**.
- En tant qu'**association au service des enfants** scolarisés à l'école Maurice GENEVOIX :
 - ⇒ nous participons à l'achat d'abonnements pour les classes ainsi qu'aux projets de l'école
 - ⇒ nous organisons diverses manifestations : le **spectacle de Noël** avec en fin de journée un goûter et distribution d'un cadeau par enfant ; **une chasse aux œufs** (gratuite pour les adhérents ou payante pour les non adhérents) ; le **goûter pour le carnaval** organisé par la mairie et le centre de loisirs ; la **kermesse** de fin d'année (la plus grande manifestation).

Adhérer permet :

- d'être informé de ce qui se passe à l'école
- de participer à des réunions de préparation des conseils d'école et des manifestations
- d'être candidat à l'élection des représentants de parents d'élèves.

Contact & informations :

Site : www.apebelbeuf.e-monsite.com

✉ apegenevoix@gmail.com ou boîte aux lettres devant l'école

Président : C. DUTEIL ; Secrétaire : A-L. ORY ; Trésorière : E. EMERY

PAROISSE DU MESNIL PLATEAU DE BOOS • DIOCESE DE ROUEN



Culte dominical, sacrements et célébrations

Catéchèses enfants, jeunes et adultes

Aumôneries des lycées et collèges, et étudiants

Visites aux personnes âgées ou malades

Accompagnement des familles en deuil

Communication :

- le journal trimestriel *Grain de sel* distribué dans chaque boîte aux lettres des 15 communes.

- site de la paroisse : www.paroissesaintpaul.com

Contact :

Curé de la paroisse : père **Frédéric Masset**

Secrétariat paroissial à Franqueville St Pierre

☎ 02 35 80 12 28 ✉ paroissesaintpaul@free.fr

132 rue de la République 76520 Franqueville Saint-Pierre

Planning des messes jusqu'au 25 août :

Samedi : 18h30 St Pierre de Franqueville

Dimanche : 10h30 Basilique de Bonsecours (sauf 03/09)

Puis en septembre :

Samedi 18h30 ND de Franqueville

Dimanche 11h00 St Jean Bosco du Mesnil-Esnard

Pas de messes dominicales dans les villages jusque début octobre.

(en l'absence du vicaire) .

Messe de la Moisson à Boos : Dim. 1er sept. à 10h30

Messe du Souvenir Français à Belbeuf Dim. 13 oct. à 9h30

LES BRIGADES VERTES DE BELBEUF ET DU PLATEAU EST

Notre Association existe depuis 27 ans et son activité est l'insertion de personnes privées d'emploi au moyen de la préservation de la nature.

Depuis l'origine nous avons accueilli environ 250 personnes qui ont travaillé au quotidien à l'entretien et à la création des sentiers de randonnées avec les communes de Belbeuf, Amfreville La-Mi-Voie, Bonsecours, Franqueville Saint-Pierre et Le Mesnil-Esnard, ainsi qu'à la protection de la végétation des cotéaux gérés par le Conservatoire des Espaces Naturels de Normandie.

Nos équipes interviennent également sur les berges et les îles de la Seine qui bordent ce territoire.

Nous dépendons uniquement de financements publics mais ne refusons pas les dons.

✉ brigades.vertes.bpe@gmail.com ☎ 02 35 02 19 23



SAINT VINCENT DE PAUL CATHERINE LABOURÉ DU PLATEAU DE BOOS



Notre devise : aimer, partager, servir...

Notre but : venir en aide aux personnes isolées et /ou dans le besoin

Pas d'adhésion : votre bonne volonté et votre fidélité suffisent pour nous aider à aider!...

L'essentiel des activités se passe à Boos pour l'accueil du public les samedis matin, puis les lundis et vendredis pour le tri et rangement, ou autre activité au sein du groupe...

Nos activités : le samedi matin, nous recevons vos dons (vêtements, linge de maison, meubles, vaisselles, puériculture, bibelots, livres, jouets, vélos...) **en bon état**, nous les trions et les donnons en priorité aux personnes du plateau Est dans le besoin. Le reste est revendu à tout public et l'argent ainsi récolté permet d'aider à payer les factures de nos bénéficiaires.

Les familles bénéficiaires peuvent s'adresser à une assistante sociale ou au CCAS de leur commune, qui leur donneront une lettre de recommandation pour leurs besoins.

Toutes les semaines, nous faisons une distribution de denrées alimentaires dans le cadre de la Banque Alimentaire de Rouen.

Nous sommes partenaires et aidons une vingtaine d'associations caritatives de l'agglomération de Rouen.

Cet été, nous proposons aux familles, des journées récréatives au choix:

(début juillet : barbecue, et journée Rouen-plage et Gulli Park ou Laser Game ou Bowling dans le quartier des Docks, avec traversée de la Seine en vedette électrique) – (fin août : demi-journée Acrobanches ou Plaine de jeux Parc de signa à Maromme)

La collecte s'organise tous les samedis de 9h à 11h30 dans la cour derrière l'École de musique de Boos, place de l'église.

Fermeture d'été jusqu'au 24 août Possibilité sur rendez-vous les vendredis.

Contacts :

Responsable: Jean Paul ROUSSELET

☎ 06 84 89 65 88

✉ conference.svp.boos@gmail.com

fb Association saint Vincent de Paul de Boos



BASKET E.P.B.B.

L'équipe sénior compétition de l'EPBB termine 8ème du championnat DM5 avec 7 victoires et 12 défaites, un bilan en demi-teinte mais malgré des problèmes de blessures qui ont émaillé la saison, l'équipe a su rester soudée.

Mercredi 22 Mai 2024, l'équipe loisir mixte a rencontré l'équipe de la section loisir de Mont-Saint-Aignan dans le cadre d'un match amical. Les participants ont ainsi pu profiter d'un moment convivial tout en se prenant au jeu d'une confrontation amicale.



Samedi 8 Juin 2024, l'équipe sénior compétition a participé au tournoi semi-nocturne organisé par l'Olympique de Darnétal. Un bon moyen de se préparer pour la saison prochaine en plus des différents matches amicaux habituellement organisés par l'EPBB lors de cette phase chamois. En remportant 3 des 4 matches réalisés, l'équipe termine deuxième de sa poule.



Tournoi 8 juin 2024

Un match amical entre les anciens et actuels joueurs des « Vackettes » a également été organisé mardi 2 juillet en mémoire d'Antoine Elandoussi, dit « Toto » joueur du club à l'origine de la création de l'équipe masculine compétition, très apprécié et tragiquement disparu début juin 2024.

La rentrée de septembre sera l'occasion pour tous les adhérents de reprendre les entraînements loisirs et/ou compétition ainsi que les matches de championnat départementale masculine 5.

Si vous êtes intéressés ou souhaitez simplement pratiquer en loisir, n'hésitez pas à prendre contact avec nous pour venir faire des entraînements le mardi soir de 20h30 à 22h30 dans une ambiance toujours conviviale.

Au plaisir de vous voir lors des entraînements à la salle Jacques Anquetil !

Nous sommes en recherche de bénévoles pour relancer la section minibasket enfants (6-9 ans) du club pour le moment en sommeil.

Contact : entrainementphysiquebasket@gmail.com

Site web du club : www.epbb.fr

Twitter : <https://twitter.com/EBelbeuf54335>

Facebook : [Entrainement Physique Basket Belbeuf](https://www.facebook.com/EntrainementPhysiqueBasketBelbeuf)

KARATÉ CLUB DE BELBEUF

Fin de saison au Karaté Club de Belbeuf.

Le dernier entraînement des adolescents a été l'occasion de réunir sur le tatami (même si nous ne disposons pas de tatami) parents et karatékas. Cette initiative de notre professeur en charge des enfants, Jean- Pierre et son comparse Jean-Yves, a permis de clôturer la saison dans la bonne humeur et aux parents de faire leur premier pas en temps que karatékas novices.

Désormais, les mae geri, guyaku tsuki n'ont plus de secret pour eux.

Gageons que nous les retrouverons la prochaine saison grossir le cours de karaté adultes ou bien le cours de self défense. S'il est évident que la self défense est destinée à se protéger contre toutes les formes d'agressions physiques, elle revêt aussi une autre dimension. Elle représente un art de gérer la violence verbale et désamorcer une situation conflictuelle. Nous serons heureux de vous accueillir dans notre nouvelle section self défense.

Le dernier cours des enfants s'est clôturé par la remise d'un diplôme « le petit tigre » récompensant les karatékas en herbes pour leurs investissements tout au long de l'année.

Enfin, cette fin de saison a été l'occasion de se réunir en dehors du dojo et partager un moment de convivialité entre tous les membres du Club.

Nous serons heureux de vous retrouver après la période estivale pour un entraînement de prise en douceur comme seul Jean Pierre a le secret.



HANDBALL CLUB BELBEUF PLATEAU EST



Dans le cadre de la préparation de sa première saison, l'équipe féminine de Belbeuf a participé le 9 Juin dernier au tournoi de Goderville réunissant 8 équipes de Seine Maritime de niveaux départemental et régional.

Plus que de participer, l'équipe en découverte s'est imposée au terme d'une journée physiquement intense et termine à la 1^{ère} place du tournoi avec une victoire en Finale face à l'équipe de Montivilliers 11 à 7.

Lien article site internet : <https://hbcbpe.fr/articles/article/3/tournoi-feminin-de-goderville>

Publication Facebook du club de Goderville : <https://www.facebook.com/share/p/6G4zKXJn3KvYgJq1/>

Publication Facebook du club de Belbeuf : <https://www.facebook.com/share/r/QN3qsQAE1dXVU4PH/>



EBPE ENTENTE BOULISTE DU PLATEAU EST



Vous aimez jouer à la pétanque, venez nous retrouver !

L'association de l'Entente Bouliste du Plateau Est vous propose de venir vous divertir dans une ambiance amicale et conviviale.

Pour la saison 2023-2024, nous avons organisé quelques événements :

- Un tournoi interne sur 10 rencontres. Les 3 premiers lauréats étaient Vincent Alvarez, Yannick ENGRAND et Alain Fournier.
- Un tournoi intercommunal 2024 avec le MEPEL, club de Mesnil-Esnard. Il consiste en la rencontre de six équipes de chaque club sur 6 journées. Il est en cours pour cette saison, l'EBPE mène par 47 points à 25. Il se continuera en septembre et octobre. Celui de 2023 s'est terminé avec la victoire de l'EBPE de 74 victoires à 64.

Le 18 janvier nous avons partagé la galette à la salle du Foyer Rural, au cours de laquelle nous avons annoncé les équipes du Mepel. Les acharnés ont même déblayé la neige pour lancer quelques boules.

Nous faisons des concours au boulo-drome Régional de Saint-Pierre-Les-Elbeuf, les premiers mardis du mois. Celui-ci étant couvert nous pouvons jouer à l'abri pendant la période hivernale. Une quinzaine de joueurs font le déplacement.

Au premier semestre, nous avons rencontré un nouveau club, celui de Catenay. Nous avons fait deux rencontres, une en doublettes à Catenay et une en triplettes à Belbeuf. La dernière a eu lieu le 4 juillet à Belbeuf.

A bientôt, au plaisir de vous rencontrer au Forum ou sur le terrain.



CYCLOBELBEUF



2023/2024 est une saison lancée sur la thématique du vélo pour tous en allant à la rencontre des autres sous différents aspects. Cela n'a pas été toujours fructueux.

Tout d'abord, nous nous sommes rendus au vélodrome de St Quentin non pas pour nous y initier comme ce fut le cas il y a quelques années mais pour assister à une des journées des championnats de France sur piste. Voir ces champions en compétition sur cet anneau avec sa partie surélevée a été impressionnant notamment sur la Keirin où les sprints lancés atteignaient des vitesses supérieures à 70 km/h ou voir sur l'américaine les coéquipiers se lancer par la main à pleine vitesse au sein du peloton. Vraiment impressionnant même pour des cyclistes.

Aller vers les autres, cela a été ensuite nous faire connaître comme ce sera encore le cas au forum des associations mais nous avons vu plus grand en faisant paraître des articles dans les journaux d'infos communaux ou dans le p'tit mag du plateau est. Nous n'avons eu qu'un seul contact ! La vie associative ne semble pas séduire.

Aller vers les autres, cela a été aussi participer à l'organisation et à l'encadrement de mai à vélo à Belbeuf le 25 mai. Nous étions 8 cyclistes du club sur place pour structurer les groupes pour des balades « jeunes » ou « adultes ». Nous n'avons vu personne malgré le temps qui était idéal. Navrant au regard du temps que nous y avons passé nous et les élus.

Aller vers les autres enfin c'est aller pédaler avec d'autres cyclistes ailleurs sur les 2 cyclos bien connus que sont l'Ardéchoise ou le brevet de la montagne de Reims qui se sont déroulées en juin.

En ce qui concerne notre routine, nous avons continué à nous retrouver au sein du club les lundis, mercredis et samedis à 13h30. Venez nous rejoindre, vous êtes les bienvenus. Pour plus de précisions consulter notre site :

<https://cyclobelbeuf.kalisport.com>



EAPE ENTENTE ATHLÉTIQUE DU PLATEAU EST

Au total, ce sont plus de 1850 participants, enfants comme adultes, coureurs comme marcheurs, novices comme expérimentés, qui ont pris part à cette aventure à l'occasion des 25 ans de La Galopée ! Un week-end exceptionnel, malgré des frayeurs concernant les conditions météorologiques, avec donc un nouveau record de participation qui montre que La Galopée est un rendez-vous « trail » incontournable en Normandie, et continue de mettre en avant le Plateau Est de Rouen !

Vous trouverez ci-dessous le lien vers le Film de cette édition 2024 :

<https://youtu.be/gnoDQtt1cKq?si=tK-iU54Kd8z9r6Rl>



CLUB NAUTIQUE DE BELBEUF AVIRON



Participation de 2 de nos jeunes au Championnat de France Junior Femme à Libourne le 1er et 2 juin derniers: **Héloïse GENTIN** et **Louise DESRUES** ont terminé 7ème en deux de couple Junior J18 alors même qu'elles ne sont âgées que de 16 ans !

Une belle réussite qui vient couronner tous leurs efforts grâce à un encadrement technique de qualité.

AVI BIEN-ÊTRE
Une activité douce pour tous

- Mobilise l'ensemble des groupes musculaires**
 - Pratique douce et individualisée.
 - Contenus de séances diversifiés.
 - Travail au sol, sur tapis, sur rameur et sur vélo.
- Améliore la condition physique**
 - Renforcement musculaire
 - Des cycles construits pour progresser sereinement et à son rythme.
- Au plan psychologique et socio-éducatif, la pratique en club permet :**
 - de rompre l'isolement par une pratique collective
 - de lutter contre la sédentarité.
 - La dynamique de groupe est une source de motivation.
 - d'améliorer son état de forme.

MARDI
DE 15H30 À 16H30

Infos: www.onbelbeuf.fr/avi-bien-etre
0622494349 - 0235020333
aviron.onbelbeuf@gmail.com - www.onbelbeuf.fr

Club Nautique de Belbeuf - Aviron
15 Route de Paris 76240 Belbeuf



ÉCOLE DE MUSIQUE DU PLATEAU EST E.M.P.E

30 ! C'est le nombre de concerts et auditions réalisés par l'école de musique du Plateau Est la saison passée dont 17 à Belbeuf ! 2023/2024 fut donc une saison riche en actions artistiques grâce à des concerts qui auront eu lieu jusqu'au 2 juillet avec la venue du Chœur de Chambre de Rouen ou avec l'audition des classes de guitares et piano le 27 juin dernier.

L'EMPE a également été présente tout au long de l'année dans l'école Maurice Genevois en proposant de la pratique du chant choral mais également des séances d'initiation à l'éveil musical pour les classes de maternelle. L'occasion de donner un aperçu du bonheur d'être musicien et de susciter des vocations auprès de ces jeunes élèves.

Enfin, si les concerts sont la partie visible du travail engagé par l'équipe pédagogique, ceux-ci sont la résultante d'une action de fond menée au quotidien auprès de nos 300 talentueux élèves. La richesse de l'action artistique, la qualité des concerts et le sourire de nos élèves sont notre récompense quotidienne et le moteur du dynamisme de votre école de musique.

Autant d'occasions de se réjouir et de voir avec bonheur s'ouvrir la saison 2024/2025.

Les rendez-vous y seront nombreux et nous vous invitons à consulter notre site internet ainsi que nos réseaux sociaux (Facebook et Insta) pour y découvrir toutes les manifestations à venir !



Nous vous souhaitons une excellente rentrée évidemment en musique !
Retrouvez-nous sur www.ecoledemusiqueduplateauest.fr

SOUVENIR FRANÇAIS COMITÉ DE BELBEUF



Cérémonie du Souvenir Français COMITÉ DE BELBEUF

Madame, Monsieur,

Monsieur Laurent CORNET, Délégué Général du Souvenir Français de la Seine-Maritime, Monsieur Jordan LEGRAND, Délégué Général Adjoint du Souvenir Français de la Seine-Maritime, Président du Comité de BELBEUF et son Conseil d'Administration, ont le plaisir de vous convier à la Cérémonie du Souvenir Français en hommage aux Belbeuviens Morts pour la France qui aura lieu le :

Dimanche 13 octobre à BELBEUF

En présence de Madame Annie VIDAL, Députée de la Seine Maritime, de Monsieur Pascal MARTIN, Sénateur de la Seine-Maritime et de Monsieur Jean-Guy LECOULTEUX, Maire de BELBEUF, selon le programme suivant :

- 8h45-9h15** Accueil convivial à la Salle des Fêtes de BELBEUF,
- 9h20** Rassemblement des drapeaux et cortège en direction de l'église,
- 9h30** MESSE avec la participation à l'orgue de Michel HATAY et du Chœur Concordia, dirigé par Eric BLIGNY,
- 10h30** Recueillement au Carré du Souvenir Français et au Monument aux Morts, suivi d'un dépôt de gerbes avec la participation du Chœur Concordia
- 11h15** Vin d'honneur offert par la Commune, à la Salle des Fêtes.

Nous comptons sur votre présence,

Le Comité de Belbeuf

Appel du 18 Juin



Commémoration des 84 ans de l'Appel du 18 Juin par le Général De Gaulle depuis les ondes de la BBC à Londres.

Merci aux représentants de l'UNP Rouen-Dieppe Section 761 ainsi que de son président Jean Christophe Cornet pour leur présence.

« Quoi qu'il arrive la flamme de la Résistance française ne doit pas s'éteindre et ne s'éteindra pas ! »

EUROPE INTER ECHANGES

Association de jumelages et de coopération du plateau Est de Rouen.

Au cours du dernier trimestre, les adhérents d'Europe Inter Échanges se sont rendus en Italie du 19 au 26 Avril . Les Polonais de Gostyn sont venus du 27 avril au 4 mai 24. Les Allemands d'Uelzen et sa région sont venus du 23 au 27 Mai. Ils ont découvert le Havre et la baie de Somme. Du 7 au 14 Juillet, les Français se sont déplacés à Luboń en Pologne.

Evènements à venir :

En septembre les Irlandais viennent en Normandie du 18 au 22 .

Le vendredi 27 septembre « **une soirée choucroute** » est organisée par la commission **Alllemagne** dans la salle des fêtes de Belbeuf

Le vendredi 11 Octobre c'est au tour de la **commission Italie** d'organiser une soirée « **Comedia Del Arte** » dans la salle des fêtes du Mesnil Esnard.

En novembre **une soirée « amitié »** organisée par la commission Pologne aura lieu le 9 novembre de 19h00 à 23h30 à la salle des Fêtes de Bonsecours "le Casino".

En fin d'année l'association Europe Inter Echanges organisera une soirée « **Saint Sylvestre** » dans la salle « la Gribotière » de Boos.

Échanges en préparation :

Echanges scolaires :

- avec l'Allemagne (février 2025 et mars 2025)
- avec l'Irlande: réception des Irlandais du 18 au 22 septembre. Les Français iront en Irlande en septembre 2025.

Echanges de familles avec la Pologne : après la réception des Polonais de Gostyn en mai 2024, les familles françaises sont allées à Luboń en juillet 2024. En 2025 ce sera l'inverse. Après le déplacement en Italie en avril 2024, le retour des Italiens est programmé en 2025.



AG 2024



Echange Italie Avril 2024

S E N I O R S

AMICALE DES ANCIENS DE BELBEUF

Voici un résumé de l'activité de l'amicale des anciens de Belbeuf durant ce deuxième trimestre 2024.

Le Jeudi 14 Mars nous avons amené à Belbeuf **un cabaret** lors de la journée récréative qu'il ne fallait pas manquer. La salle des fêtes était comble : 128 personnes sont venues rire, chanter, s'amuser, enfin passer une journée qu'on n'aurait pas voulu voir finir. Pendant le couscous préparé par notre traiteur « ça mijote », 2 artistes transformistes et une danseuse orientale nous ont emmenés dans leur univers de chansons et de danses. L'ambiance était là et nous avons transformé la salle des fêtes en cabaret parisien. En fin de repas un tiramisu préparé par nos pâtisseries a ravi nos convives. Enfin une journée que nous rééditerons pour le plaisir de chacun.

Les jeudi 7 Mars et 2 Mai lors de notre **jeu goûter** habituel nous recevions **les enfants du centre de loisirs** au foyer rural pour partager jeux et goûter. Ces après-midis sont appréciés de tous même s'ils sont plus bruyants que d'habitude, chacun partage et il se crée ainsi un respect mutuel entre nous les anciens et nos futurs adhérents. Le goûter a été apprécié par tous, ces après-midis intergénérationnels font du bien à toutes les générations.

Le Jeudi 16 Mai la **sortie** en covoiturage aux **Musées « des écoles » et de la « Batellerie »** ne figurait pas au programme, mais a réuni 26 personnes qui divisées en deux groupes ont participé à une dictée au porte-plume et encre violette, énoncée par un directeur sous contrôle de la surveillante générale. Puis parmi les photos certaines ont retrouvé leurs camarades le tout dans l'odeur souvenir des classes d'autrefois. Puis le musée de la Batellerie avec ses nombreuses maquettes et l'évocation de la vie des bateliers par deux anciens professionnels a passionné tout le groupe qui n'a pas tari de questions. Une sortie tout près de chez nous qui a ravi tous les participants. Deux musées qui valent franchement votre visite.

Du Jeudi 13 au Samedi 15 Juin, 33 personnes sont parties pour **le Puy du Fou**. Arrivées sur le parc dès 14 heures le groupe s'est partagé pour aller vers le spectacle choisi. Le soir, les Noces de feu sur le lac ont ravi les spectateurs, suivies d'une bonne nuit à l'hôtel Aloé. Le lendemain nous passions la journée sur le parc et en fin de journée la majorité des spectacles avait été vue. Le soir, la Cinéscénie a émerveillé le groupe, le tout sans pluie sauf la dernière demi-heure. Le lendemain nous rentrions tous épuisés mais heureux de notre séjour et de l'ambiance. Une organisation millimétrée en temps, hôtel et restaurants de la part de Perier.

Le Jeudi 27 Juin, 36 amicalistes partaient pour une **journée au Parc Zoologique de Thoiry**. Une journée chaleureuse tant par le climat que par l'ambiance. Le soleil était au rendez-vous. Après un tour en camion brousse le matin parmi les animaux des trois continents, puis une bonne pause repas, nous avons pu déambuler à notre guise entre les parcs d'animaux

que nous n'avions pas vus le matin. La journée a été appréciée de tous et notre chauffeur a ramené 36 passagers fatigués mais heureux de leur journée.

Mais il n'y a pas de vacances pour les anciens car le Jeudi 1^{er} Aout a eu lieu notre **journée récréative d'été** à la salle des fêtes de Belbeuf avec buffet puis un après-midi de jeux et de détente.

Le Dimanche 1^{er} Septembre nous serons présents à la foire à tout ou vous pourrez nous apporter 10 objets par adhérents, nous ferons le maximum pour vous les vendre mais surtout nous pensons passer une bonne journée ensemble sur notre stand.

Le Samedi 7 Septembre comme tous les ans nous serons au Forum des associations, passez nous voir, il nous reste des bulletins d'adhésion et une visite est toujours sympa.

Vous pouvez toujours nous suivre sur le site internet de notre commune à la rubrique Amicale des anciens.

Amicale des anciens de Belbeuf

Le Président Roger POIGNIE et le conseil d'administration
Tel 0621708414 Mail : cha.poignie@free.fr ou rog.poignie@free.fr



Musée des Ecoles

Musée de la Batellerie



Journée de Printemps



Jeux Gouters



Thoiry le camion brousse



Repas des seniors isolés – LE VENDREDI AU FOYER RURAL

Nous reconduisons les repas pour les Belbeuviens de 65 ans et plus qui vivent seuls.

Les participants apprécient ces moments de convivialité autour d'un repas préparé par l'équipe du restaurant municipal et servi par des bénévoles du CCAS et des enfants du Conseil Municipal des Enfants. Le tarif demandé est de 5,00 € par repas.

N'hésitez pas à vous joindre à eux.

Vous pouvez prendre des renseignements et vous inscrire à l'aide du coupon réponse ci-dessous auprès de **Nathalie SURÉE** à la mairie ☎ 02 35 80 26 12.

Cocher dans le tableau la ou les dates choisies.



COUPON D'INSCRIPTION A NOUS RETOURNER IMPERATIVEMENT POUR LE 9 SEPTEMBRE 2024

Repas des seniors isolés - le vendredi au Foyer Rural

NOM : Prénom :

Adresse :

Téléphone :



Cocher dans le tableau la ou les dates choisies.

13/09	27/09	11/10	25/10	08/11	22/11	06/12	20/12
<input type="checkbox"/>	<input type="checkbox"/>	<input type="checkbox"/>	<input type="checkbox"/>	<input type="checkbox"/>	<input type="checkbox"/>	<input type="checkbox"/>	<input type="checkbox"/>



... REPAS ANNUEL DES AÎNÉS

Tous les habitants de Belbeuf nés en 1959 ou avant sont conviés au repas des Aînés sur le thème de la Cuisine du Nord proposé par le Centre Communal d'Action Sociale le :

**Dimanche 17 novembre
à 12 heures 30
au restaurant municipal**

Pour une bonne organisation de cette manifestation, nous vous remercions de bien vouloir vous inscrire dès maintenant et avant le 14 octobre 2024, en retournant au secrétariat de la mairie le coupon réponse ci-dessous.

En cas d'empêchement, nous vous demandons de prévenir au plus vite en appelant à la mairie, Mmes FERMENT ou SURÉE au 02 35 80 26 12. Ceci nous permettra d'avertir le traiteur et d'éviter la facturation de repas non consommés.

COUPON – RÉPONSE

LE REPAS DES AÎNÉS 17 NOVEMBRE 2024

A retourner impérativement en mairie
avant le 14 octobre



« La cuisine du Nord »

Monsieur – Madame.....

Adresse.....

N° de téléphone :

Assistera* – Assisteront *rayer la mention inutile
N'assistera pas* – N'assisteront pas

MERCI DE BIEN COMPLETER VOTRE NOM, VOTRE ADRESSE ET VOTRE N° DE TEL.



Les sorties du CCAS

En 2024, nous avons choisi les sorties suivantes pour les aînés de 65 ans et plus :

SORTIE AU CENTRE CULTUREL VOLTAIRE

Une trentaine de personnes ont participé à la sortie pour le spectacle musical « Twist à Saint Tropez » le lundi 15 avril après-midi au Centre Culturel Voltaire de Deville-les-Rouen. Elles ont apprécié la qualité des interprétations et les artistes très drôles, sympathiques et dynamiques.

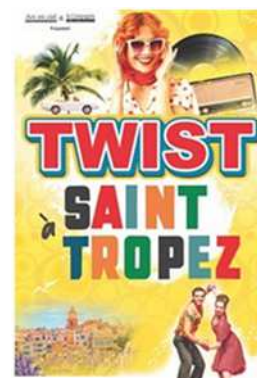

SORTIE « FÉCAMP » PALAIS DE LA BÉNÉDICTINE ET MUSÉE LES PÊCHERIES

51 personnes ont participé à la sortie à Fécamp le jeudi 20 juin toute la journée:

- Visite du Palais de la Bénédicte avec dégustation
- Déjeuner au restaurant le Rex
- Visite du musée les Pêcheries

Le soleil était au rendez vous et le programme a été très apprécié par les belbeuviens présents.



Association santé éducation et prévention sur les territoires ASEPT Normandie

Mémoire Tonique !

Conférence gratuite et ouverte à tous
Gardez votre mémoire en forme !

Jeudi 12 septembre à 14h00
Salle du Cormier
1016 rue des canadiens
LES AUTHIEUX SUR LE PORT St OUEN

Inscriptions auprès du CLIC du Plateau Est de Rouen au 02 35 65 02 68

POUR BIEN VIEILLIR

A l'issue de la conférence, possibilité d'inscription au cycle de 4 ateliers les 24 septembre, 01, 08 et 15 octobre

Ensemble, les caisses de retraite s'engagent

MEMOIRE TONIQUE

En partenariat avec L'ASEPT Nie, une conférence sur la mémoire aura lieu le :

Jeudi 12 septembre à 14h00
Salle du Cormier
1016 rue des canadiens
LES AUTHIEUX SUR LE PORT SAINT OUEN

Pour s'inscrire, il faut nous contacter
par mail à clicplateauest@gmail.com ou
par téléphone au 02 35 65 02 68
en précisant votre nom, prénom, ville et numéro de téléphone.

Au terme de cette réunion, les personnes intéressées pourront s'inscrire à un cycle gratuit « Mémoire Tonique ».

Grâce à des activités ludiques, théoriques et pratiques, les participants apprennent à découvrir leur mémoire et à la maintenir en forme.

BOOS
Maison des associations - Impasse du cerisier 76 520

ATELIERS ORGANISÉS PAR LA FÉDÉRATION ADMR 76
AVEC LE SOUTIEN DU CONSEIL DÉPARTEMENTAL DE SEINE-MARITIME
ET DE LA CONFÉRENCE DES FINANCEURS POUR LA PRÉVENTION DE LA PERTE D'AUTONOMIE

ATELIERS VILL'ÂGE

RÉSERVÉS AUX 60 ANS ET PLUS

LA PRÉVENTION DE LA PERTE D'AUTONOMIE APRÈS 60 ANS

- 10 SEPT • DIEN CHAN LIMITÉ À 14 PARTICIPANTS
- 24 SEPT • PRÉVENTION DES CHUTES LIMITÉ À 15 PARTICIPANTS
- 08 OCT • NATURE ET SENS LIMITÉ À 12 PARTICIPANTS
- 22 OCT • AMOUR À TOUT ÂGE
- 05 NOV • RÉFLEXOLOGIE DES MAINS LIMITÉ À 10 PARTICIPANTS
- 19 NOV • BON USAGE DU MÉDICAMENT
- 02 DÉC • MÉMOIRE PAR LE CHANT
- 17 DÉC • PRÉVENTION DES ARNAQUES

Gratuit !

14H - 16H

SALLE SOCIO-CULTURELLE
MAISON DES ASSOCIATIONS
IMPASSE DU CERISIER
76 520 BOOS

INSCRIPTIONS & RENSEIGNEMENTS :
02 32 93 90 68
OU
POLEPREVENTION@FEDE76.ADMR.ORG

1 rue Ernest Delaporte - 76710 MONTVILLE
02 32 93 90 68 / poleprevention@fed76.admr.org
Ne pas jeter sur la voie publique

ATELIERS VILL'AGE

En partenariat avec l'ADMR, des ateliers de prévention de la perte d'autonomie auront lieu de 14h à 16h à la Salle des Associations - Impasse du cerisier à BOOS:

- **10 septembre** - Dien Chan (gestion des douleurs physiques et maux du quotidien par stimulation des zones nerveuses du visage)
- **24 septembre** - Prévention des chutes
- **8 octobre** - Nature et sens (prendre soin de soi, réguler son stress, relaxer ses cinq sens, connaître les vertus des plantes aromatiques et des huiles essentielles)
- **22 octobre** - Amour à tout âge
- **5 novembre** - Réflexologie des mains
- **19 novembre** - Bon usage du médicament
- **2 décembre** - Mémoire par le chant
- **17 décembre** - Prévention des arnaques

Pour s'inscrire, il faut nous contacter
par mail à clicplateauest@gmail.com ou
par téléphone au 02 35 65 02 68
en précisant votre nom, prénom, ville et numéro de téléphone.

J E U N E S S E



Ecole

Rentrée scolaire 2024/2025

Tarifs journaliers & horaires de garderie :

- le matin de 7h30 à 8h20 :

1,50 € si QF* > 730 €

1,15 € si QF* < 730 € * QF = quotient familial

- le soir :

* 1 heure de 16h30 à 17h30 :

3,60 € si QF* > 730 €

2,70 € si QF* < 730 €

* ou 2 heures de 16h30 à 18h30 :

4,85 € si QF* > 730 €

3,65 € si QF* < 730 €

⇒ si retard après 18h30 : 4 € par famille et par tranche de 15mn de dépassement.

- Aide aux devoirs le soir de 16h30 à 17h15 :

1,00 € (2 fois par semaine)

Tarif du restaurant scolaire :

- pour les enfants : 4,30 € par repas

- QF < 745 € voir les aides du CCAS aux familles

Association de parents d'élèves

Encore une année bien remplie pour l'APE !

Comme tous les ans les enfants ont pu rencontrer le père Noël et ont reçu leur cadeau. Un moment toujours convivial permettant d'échanger entre parents et enfants autour d'un goûter. La chasse aux œufs de Pâques a été une réussite, les enfants ont été heureux de rechercher leurs œufs et surtout de manger leur lapin au chocolat ! Et nous avons terminé sur une note pluvieuse : la kermesse ! Les enfants ont tout de même pu profiter du début d'après-midi.

L'APE assure également les conseils d'école et commissions scolaires, nous vous sollicitons à chaque trimestre afin d'obtenir vos retours, toujours dans le but d'améliorer la vie scolaire des enfants. Nous devons une nouvelle fois faire face à la fermeture d'une classe : nous avons donc bloqué l'école pour nous faire entendre, seule solution, en espérant un retour positif prochainement (article Paris-Normandie).

Comme toute association nous avons besoin de volontaires et de parents représentants par classe, vous permettant d'assister aux conseils d'école et aux différentes réunions, SANS OBLIGATION de présence systématique, pas de contrainte, juste du bonheur à apporter à nos enfants ! Une assemblée générale sera prévue en septembre prochain.

Nous tenons également à remercier Eric Teurquety et Fanny Pariente pour leur implication durant toutes ces années au sein du bureau. Leur investissement, leur bonne humeur et leur aide précieuse lors de la transition du bureau nous manqueront beaucoup !

Nous sommes disponibles et joignables :

✉ apegenevoix@gmail.com

☎ 06 26 24 52 95



Le bureau de l'APE

Aide du CCAS aux familles

Les familles ayant de faibles revenus peuvent solliciter une participation financière du CCAS pour venir en déduction de la somme demandée :

- ⇒ par la mairie pour les repas du restaurant scolaire et l'accueil de loisirs de Belbeuf pour les activités proposées
- ⇒ par l'école lors d'une sortie ou d'un voyage scolaire

Ces aides sont fonction du quotient familial (QF). Demandes et renseignements en mairie au 02 35 80 26 12.



Participations financières du CCAS 2024/2025 par tranche du quotient familial

Quotient familial	Aide au repas au restaurant scolaire	Prix du repas aides déduites
QF < à 566 €	2,17 € par repas	2,13 €
QF < à 657 €	1,75 € par repas	2,55 €
QF < à 745 €	1,37 € par repas	2,93 €
Familles en difficulté	3,30 € par repas	1,00 €

Quotient familial	Aide aux sorties et voyages scolaires pour les enfants de Belbeuf
QF < à 566 €	50% du coût de la participation restant à la charge de la famille avec un maximum de 200 €
QF < à 657 €	35% du coût de la participation restant à la charge de la famille avec un maximum de 180 €
QF < à 730 €	20% du coût de la participation restant à la charge de la famille avec un maximum de 140 €



Accueil de Loisirs de Belbeuf



Caroline et son équipe accueille nos enfants les mercredis et pendant les vacances scolaires à l'Ecole primaire Maurice GENEVOIX au 13 G rue du Général de Gaulle à BELBEUF .

Inscriptions :

Dates des inscriptions :

◆ **Mercredis Septembre / Octobre 2024 :**

du 08/07/24 au 11/08/2024.

◆ **Vacances Toussaint 2024 :**

du 02/09/2024 au 29/09/2024.

Modalités d'inscription

- ◆ Inscriptions en ligne via un lien FRAMADATE ou en appelant Caroline.
- ◆ L'accueil de loisirs est municipal. Le dossier famille et la fiche sanitaire des enfants sont disponibles à la mairie ou par mail en contactant Mme Ferment Caroline.
- ◆ Facturation et règlement : vous recevrez une facture après chaque session à régler au **Trésor public** .

Contact:

Mme Caroline FERMENT

☎ 02.32.86.41.72

✉ activitesjeunesse@mairie-belbeuf.com

13 G rue du Général de Gaulle 76240 BELBEUF

Activités passées et à venir

Rentrée de septembre

L'accueil le mercredi reprend à la rentrée de septembre.

Nous vous souhaitons aux enfants une bonne rentrée !

Vacances de La Toussaint

Comme chaque année, le thème d'Halloween sera à l'honneur pour les vacances de la Toussaint qui auront lieu du 21/10 au 31/10/24.



Retour sur ...

Vacances d'Eté

Au programme : diverses activités, que ce soit du manuel, de l'expression, du sport ou de la cuisine, mais aussi des sorties. Les enfants ont de quoi passer de belles journées... Le Thème en Juillet était « la Comédie musicale » et en Août : « Médiéval ».



Tarifs : (à partir du 01/09/2024)

Tarifs indiqués par jour et par enfant.

Le quotient familial de votre foyer vous sera prochainement demandé pour l'application des nouveaux tarifs.

Belbeuviens :

15€ / jour si quotient familial > 730 €

11,25€ / jour si quotient familial < 730 €

Hors commune :

18€ / jour

13,50€ / jour si quotient familial < 730 €



Relais Petite Enfance Itinérant du Plateau Est de Rouen

« Un lieu d'accueil pour les parents, les enfants, les assistants maternels et les gardes à domicile. »

Les animatrices vous accueillent lors de :

- * **Permanences physiques**: le lundi de 13h30 à 18h, mardi de 13h30 à 19h, mercredi de 14h à 19h, le jeudi de 13h30 à 19h et le vendredi de 13h30 à 17h, uniquement sur RDV .
- * **Permanences téléphoniques** : le lundi, mardi, mercredi, jeudi, et vendredi, sur les mêmes horaires que les permanences physiques.
- * **Matinées d'éveil**: lundi, mardi, mercredi, jeudi et vendredi de 9h à 11h uniquement sur inscription. Planning disponible.

Communes couvertes par les services du RPE:

Amfreville-la-Mivoie, Belbeuf, Le Mesnil Esnard, Franqueville Saint Pierre, Boos, Bonsecours, Montmain

Contact :

Relais Petite Enfance 78 rue Pasteur 76240 Le Mesnil Esnard

Téléphone : 02 32 86 52 41 / 06 23 54 87 41

Mail : rpe@plateau-est.fr



Relais Petite Enfance Itinérant du Plateau Est de Rouen

Lieu d'information et d'orientation sur toutes les possibilités d'accueil petite enfance



Lieu d'écoute, d'accompagnement pour les assistants maternels et les gardes à domicile

Espace de socialisation autour d'activités pour les enfants

78 rue Pasteur 76240 Le Mesnil Esnard

02.32.86.52.41 / 06.23.54.87.41

Mail: rpe@plateau-est.fr



Le conseil municipal des enfants



⇒ ECOLOGIE :

- * Les enfants ont participé à une matinée sur la mobilité avec Cardere, centre d'éducation à l'environnement.

A l'aide de jeux les enfants ont pu prendre conscience de leur mode de déplacement et de l'intérêt du vélo et de l'utilisation des transports en commun.

- * Les oiseaux : malgré une météo très pluvieuse, les enfants ont découvert les oiseaux de Belbeuf dans notre village et dans la forêt. Malheureusement cette activité n'a pas pu être sur site mais en salle ... Des jeux de reconnaissance étaient proposés aux enfants.

Vous pouvez découvrir les grilles d'oiseaux étudiés en bas de cette page.



Matinée Mobilité
avec Cardere

⇒ CITOYENNETÉ :

- * Avec Monsieur Martinez (ancien maire de Bonsecours), les enfants ont découvert les différents pays de l'union Européenne, leur situation géographique, leur capitale et leur drapeau.

- * Préparation à la visite de l'assemblée nationale : le lieu, le rôle des députés....

⇒ VISITE À L'ASSEMBLÉE NATIONALE

A la grande déception des enfants, suite à la dissolution de l'assemblée nationale, la visite a été annulée. Nous espérons pouvoir la reporter à l'an prochain.

Nous avons terminé l'année sur le bilan 2023-2024 et nous avons réfléchi à des projets pour l'année scolaire 2024-2025.



« Les enfants du CME vous invitent à observer
les oiseaux à Belbeuf »

Les oiseaux de nos forêts



Les oiseaux des parcs et jardins



LES ANIMATIONS

Théâtre « Le manuscrit perdu » le 15 mars

Ce fut un spectacle familial et intergénérationnel... Enfant et parent sur la même scène à la recherche du manuscrit. Une agréable soirée familiale. (Photos 1 et 2)



Concert « Johnny's Team » le 8 avril :

Une salle bien remplie pour fredonner avec les artistes les tubes de Johnny Hallyday. Ces musiciens du plateau est débordaient d'énergie sur scène, et les effets de lumière étaient au rendez-vous. Ce fut une soirée dynamique avec d'excellents musiciens. (Photos 3 et 4)



Théâtre : « Une soirée entre amoureux ou presque ! » par les Baladins de la Morette le 13 avril.

Théâtre de boulevard par des amateurs qui a bien fait rire nos belbeuviens venus se détendre. (Photos 5 et 6)

Festival Pierres en lumières

Un concert du Chœur Presto de la Maitrise de Seine Maritime et une église de Belbeuf illuminée à l'occasion du festival.

Plus de trente jeunes choristes de 15 à 30 ans sont venus nous faire vibrer avec leurs voix . Un très beau concert avec un programme varié. (Photos 7 et 8)



Mai à vélo

Pour cette 1ère participation de Belbeuf à Mai à Vélo, des circuits pour tous les âges étaient proposés... Le circuit pour les tout petits a eu beaucoup de succès avec les feux tricolores et les panneaux à respecter.

Le parcours de maniabilité a bien plu aux enfants qui sont repartis avec des conseils.

De nombreux belbeuviens ont pu faire vérifier leurs vélos et certains ont pu essayer le vélo électrique....

Il y avait affluence pour faire son smoothie en pédalant.

Le club de VTT et le club de vélo sur route ont regretté le peu d'inscrits adultes à leurs parcours. Ce fut une belle après-midi sportive. (Photos 9 à 12)



R E T O U R S U R ...

LES ANIMATIONS (SUITE)

Juin c'est l'approche de l'été et des spectacles des associations.

La troupe des Dits d'Ascalie a fêté ses 20 ans avec leur nouveau spectacle « Mensonges et trahisons », l'EMPE a proposé 2 concerts, un à l'église et l'autre à la salle des fêtes de Belbeuf, BSLC a présenté son spectacle enfants (théâtre et danse).

Fête de la musique

Sous un soleil estival, les belbeuviens ont répondu présents à la fête de la musique.

Un bon moment de convivialité autour d'une saucisse frites et surtout le plaisir d'entendre de la musique. Les belbeuviens ont été enthousiasmés par le dynamisme et par la musique des Bodyguards. Le groupe de l'école de musique a lui aussi été très apprécié et on espère les revoir l'an prochain dans de si bonnes conditions.

Feu de la Saint Jean

Une belle soirée d'été, une délicieuse paëlla et une bonne ambiance grâce aux danses africaines avec la troupe de Patrick Kangou, le concert du groupe The Mad Dogs et la Fanfare Orphéon Piston. Tout était réuni pour que cette fête soit réussie! Merci à l'équipe technique municipale pour cette création « Tour Eiffel » décorée des anneaux des JO!

Merci à tous ceux qui participent à nos activités en tant que spectateurs.

N'hésitez pas à nous faire des propositions...

On vous attend pour la programmation de l'automne ...



MATHÉO BOULINEAU

Le 27 avril 2024, nous avons reçu dans la salle du Conseil Municipal, notre athlète belbeuvien Mathéo Boulineau afin de mettre à l'honneur ses belles performances, en présence notamment de Wilfrid Boulineau, papa et entraîneur de Mathéo, des représentants de l'Entente Athlétique Plateau Est : David Thuillier, président, Raphaël Gérardin, Directeur et Marie-Annick Bouleis, vice-présidente de la section running.

Pour rappel, Mathéo est champion de France du 60 mètres haies U20!

Félicitations Mathéo! À bientôt pour de nouvelles performances! 🏆 🇫🇷



CENTRE AQUATIQUE DU PLATEAU EST

Les élus solidaires adoptent la meilleure solution

Suite à la décision tardive et tant attendue de l'ANSES de ne pas autoriser l'ouverture du Centre Aquatique du Plateau Est à jauge pleine, les élus des 10 communes membres du SICAPER (Syndicat Intercommunal du Centre Aquatique du Plateau de Rouen), confrontés à la réalité de la rigidité réglementaire concernant la jauge expérimentale, ont travaillé sur la meilleure façon d'agir pour s'adapter au mieux aux conséquences de la décision de l'ANSES.

Deux alternatives s'offraient à eux :

- * ouvrir à jauge réduite,
- * changer la filtration bio-minérale pour une filtration plus traditionnelle.

Bien que convaincus que la filtration bio-minérale est une alternative fiable à l'utilisation du chlore, et après l'obtention d'éléments précis, concrets et chiffrés, les élus ont considéré :

- * **qu'ouvrir à jauge réduite** (124 personnes dans l'eau simultanément avec un maximum de 917 personnes par jour) **ferait exploser les coûts d'exploitation** supportés par les communes (et donc les contribuables), tout en engendrant de nombreuses frustrations des usagers, sans garantie de l'autorisation de l'ANSES d'ouvrir à jauge pleine dans les années à venir,
- * **que le passage à une filtration plus traditionnelle** (le système ayant été prévu réversible), chlorée à minima, **aurait un coût fixe très inférieur et permettrait une exploitation à jauge pleine**, sans compromettre un éventuel retour au biominéral dans le futur.

C'est donc cette dernière solution que les élus, réunis le 11 juillet 2024, ont choisi solidairement et unanimement de retenir.

Les délais réglementaires incompressibles, pour réaliser ce changement et accueillir le délégataire de service public qui exploitera la piscine, ne permettront **une ouverture des lieux que début 2025**, et nous le regrettons très sincèrement. Par ailleurs, les élus ont décidé d'engager tous les recours contentieux indispensables.

Les 10 communes membres du SICAPER :
Amfreville-la-Mivoie, Belbeuf, Boos,
Franqueville-Saint-Pierre, Le Mesnil-Esnard,
Mesnil-Raoul, Montmain, Quévreville-la-Poterie,
Saint-Aubin Celloville, Ymare.

NATURE ET ENVIRONNEMENT



Comment gérer ses déchets verts ?

Pour rappel, les déchets verts sont des déchets organiques d'origine végétale issus de la taille des arbres, de la tonte des pelouses, de l'élagage, du désherbage, etc.



Broyer

Broyer vos déchets verts vous-même : empruntez un broyeur auprès de votre commune ou utilisez le vôtre. Pour cela, la Métropole Rouen Normandie propose une aide pour l'acquisition d'un broyeur individuel, d'un montant maximum de 250 € par foyer : <https://bit.ly/valoriser-les-dechets-du-jardin>

Le broyat contribue à équilibrer le compost et sert de paillis pour les sols.



Composter

Le compostage transforme les déchets verts et certains déchets de cuisine en amendements organiques. L'utilisation de ces déchets permet de produire un compost de meilleure qualité et plus aéré. La Métropole Rouen Normandie offre une aide pour obtenir un composteur individuel, d'un montant maximum de 100 € par foyer : <https://bit.ly/valoriser-les-dechets-du-jardin>



Pailler

Le paillage consiste à couvrir le sol d'une couche de broyat (branchages et tailles de haies), mais aussi de feuilles mortes, de tontes de gazon, etc. Cette technique permet d'améliorer la structure du sol, retient l'humidité, et réduit également les mauvaises herbes.

Valoriser vos déchets verts sur place est plus intéressant pour vos espaces verts, votre environnement et votre confort, car vous n'aurez plus besoin de vous déplacer en déchetterie. Le livret sur la gestion durable du jardin est disponible ici :



Le brûlage des déchets verts, une pratique encore fréquente...

Le brûlage des déchets verts est interdit par la loi depuis février 2020. Cette pratique, en plus d'être une source importante de pollution de l'air, représente une nuisance pour le voisinage et augmente les risques d'incendies.



9 bis rue Jeanne d'Arc, 76000 Rouen
 energies@metropole-rouen-normandie.fr - 02 76 30 32 32
energies.metropole-rouen-normandie.fr



BORNE DE CHARGE ELECTRIQUE



LES BORNES DE CHARGE À BELBEUF

Commune de Belbeuf

PARKING DE LA HALLE DES SPORTS J. ANQUETIL
 RUE DES CANADIENS

FRPC01E7620690011111	Status: Disponible
FRPC01E7620690011112	Status: Disponible
FRPC01E7620690011121	Status: Disponible
FRPC01E7620690011122	Status: Disponible

TARIFS:
 Adhésion au réseau MOBI recharge Rouen Normandie (badge) : 10€
 Type de prise : DOMESTIQUE 3.7KW
 Tarif : 0,44 €/kWh (07 - 22), 0,03 €/min (07 - 22, > 2 h), 0,22 €/kWh (22 - 07)
 Type de prise : TYPE 2 22KW
 Tarif : 0,44 €/kWh (07 - 22), 0,03 €/min (07 - 22, > 2 h), 0,22 €/kWh (22 - 07)

Toutes les bornes affichées sont compatibles avec le badge Métropole Rouen Normandie

Dans le cadre de son plan de déploiement des Infrastructures de recharges 2021-2026 pour véhicules électriques, la Métropole Rouen Normandie a installé cette année deux bornes de rechargement sur le territoire de la commune de Belbeuf. Ces bornes sont positionnées sur le domaine public, sur le parking de la halle des sports Jacques Anquetil et sont accessibles aux usagers 24h/24.

Nous vous informons que les 2 bornes de recharge sont opérationnelles.

- Chacune des 2 bornes se composent :
- 1 prise type domestique d'une puissance maximale de 3,7 kW
 - 1 prise type 2 d'une puissance maximale de 22 kW

- Recharge possible via :
- Le badge MOBI recharge Rouen Normandie
 - L'application Alizé sur smartphone
 - Le QR code sur les bornes



Plus d'informations : <https://mrn.alizecharge.com/>



La Métropole Rouen Normandie lance son Fonds Air Bois : une aide qui tombe pile poêle !

Saviez-vous qu'un appareil de chauffage au bois performant peut réduire de 5 à 10 fois les émissions de particules fines par rapport aux anciens équipements ? Les cheminées à foyer ouvert et les anciens appareils sont des contributeurs majeurs de la pollution de l'air. C'est pourquoi agir sur le remplacement de ces types de chauffage et leurs usages peut considérablement améliorer la qualité de l'air.

La Métropole Rouen Normandie s'est engagée, à travers le Plan Climat-Air-Énergie (PCAET), à contribuer activement à l'amélioration de la qualité de l'air sur son territoire. Lauréate du Fonds Air Bois de l'ADEME, elle lance son dispositif localement pour une durée de trois ans, à partir du 2 mai 2024.

Cette prime « Fonds Air Bois » vise à remplacer les équipements de chauffage au bois vieillissants, qu'il s'agisse d'un foyer ouvert ou d'un foyer fermé (insert, poêle ou cheminée) datant d'avant 2001.

L'aide financière varie de 1 000 € sans condition de ressources à 2 000 € pour les ménages modestes et très modestes (selon le barème de l'ANAH). Elle est également cumulable avec d'autres aides disponibles : MaPrimeRenov', Département 76, CEE, etc.

L'objectif ne se limite pas seulement au remplacement des équipements, mais également à l'évolution des pratiques sur : l'achat et le stockage du bois, les techniques d'allumage, et l'entretien des installations de chauffage au bois individuel. Le Fonds Air Bois a pour ambition d'améliorer la qualité de l'air en réduisant les émissions de particules fines, tout en offrant des avantages concrets en termes de santé, de confort et d'économies.

Pour en savoir plus, vous pouvez directement contacter le service public de la transition énergétique, Énergies Métropole Rouen Normandie qui vous guidera dans les démarches à suivre. Si vous avez comme projet l'installation d'un nouvel équipement de chauffage au bois, n'hésitez pas également à prendre contact avec eux.



Contact :
 ✉ energies@metropole-rouen-normandie.fr
 ☎ 02.76.30.32.32.
 Lien vers notre site web : <https://energies.metropole-rouen-normandie.fr/votre-projet/particuliers/le-fonds-air-bois-une-aide-qui-tombe-pile-poele/>

SANTÉ & ENVIRONNEMENT



CONTRE L'IMPLANTATION ET LA PROLIFÉRATION DU MOUSTIQUE TIGRE ...EN NORMANDIE, J'AGIS !



Le moustique tigre fait l'objet d'une surveillance renforcée car il peut être vecteur des virus de la dengue, du zika et du chikungunya. Pour empêcher ou limiter son implantation sur le territoire, agissons en adoptant les bons gestes de prévention.

- Couvrir les réservoirs d'eau (récupérateurs d'eau de pluie, citernes bidons et fûts) avec un voile ou une moustiquaire.
- Entretien des piscines, mares ou bassins pour éviter que l'eau n'y stagne.

Le moustique tigre vit dans un périmètre de 150 m autour du lieu où il est né. Les gîtes larvaires sont donc proches !

LE GESTE À RETENIR : D'AVRIL À NOVEMBRE, SUPPRIMER LES POTENTIELS LIEUX DE PONTE, C'EST :

Vider (au moins une fois par semaine) **les endroits où l'eau peut stagner** : coupelles, bâches, jeux pour enfants, mobiliers extérieurs, matériel de jardin, gamelles pour animaux, pluviomètres, seaux, pneus usagés, soucoupes des pots de fleurs au cimetière...

• Vérifier le **bon écoulement des eaux de pluie** au niveau des gouttières et chénaux mais aussi dans les grilles, regards d'eau et bondes d'évacuation.

Les femelles moustique peuvent pondre jusqu'à 200 œufs tous les 15 jours dans de toutes petites quantités d'eau !!

POUR ÉVITER LES PIQÛRES

- Équipez votre logement de moustiquaires aux fenêtres et portes.
- Portez des vêtements amples et clairs lors de vos sorties surtout en début ou fin de journée.

A NOTER : Pour toute utilisation de produits répulsifs, conformez-vous aux recommandations d'usages du fabricant et prenez conseil auprès de votre médecin ou de votre pharmacien.

SAVEZ-VOUS COMMENT IDENTIFIER ET SIGNALER UN MOUSTIQUE TIGRE ?



Le moustique tigre « Aedes albopictus » peut être le vecteur de maladies graves telles que la Dengue, le Chikungunya ou le Zika. Ce moustique colonise progressivement le territoire métropolitain depuis les années 2000. À ce jour, il n'est pas considéré comme implanté en Normandie.

1. COMMENT LE RECONNAÎTRE ?



Il est très petit (environ 5mm);

Il a des rayures noires et blanches (pas de jaune);

Il vit et pique le jour (principalement tôt le matin et au coucher du soleil).

Vous pensez avoir observé un moustique tigre ? Vous souhaitez le signaler ?

https://signalement-moustique.anses.fr/signalement_albopictus/

Afin de signaler la présence d'un moustique tigre, il faut que vous disposiez :

- d'une photo d'un moustique tigre à joindre à votre déclaration en ligne,
- ou d'un moustique dans un état permettant son identification et correctement conservé (dans un petit contenant ou scotché sur une feuille de papier par exemple, sous enveloppe timbrée à l'adresse suivante : FREDON Normandie, 1 rue Léopold Sédar Senghor - 14 460 COLOMBELLES).

2. COMMENT PRÉVENIR SON IMPLANTATION ?

Le moustique tigre pond dans des petites collections d'eaux stagnantes des habitations et se déplace peu. Pour éviter son développement, il faut le priver d'eau. Pour cela, les bons gestes à adopter :

- Vider régulièrement les soucoupes, pots de fleurs, seaux, arrosoirs etc.;
- Ranger le matériel de jardin et les jouets d'extérieur ;
- Entretenir l'évacuation d'eau extérieures (gouttières, rigoles) ;
- Couvrir les réserves d'eau d'un filet moustiquaire ou de tissu.

3. COMMENT SE PROTÉGER DES PIQÛRES ?

- Portez des vêtements couvrants et amples ;
- Équipez portes et fenêtres de moustiquaires ;
- Pour toute utilisation de produits répulsifs, conformez-vous aux recommandations d'usages du fabricant et prenez conseil auprès de votre médecin ou de votre pharmacien.

Environnement

Horaires de travaux et de jardinage

L'utilisation des engins à moteur électrique et thermique, les activités bruyantes, effectuées par des particuliers (rénovation, bricolage, jardinage) sauf intervention urgente sont réglementés.

Jours ouvrables : de 8h30 à 12h
et de 14h à 20h.

Samedis : de 9h à 12h
et de 14h30 à 19h.

Dimanches et jours fériés : de 10h à 12h.

Vigilance feux



Nous vous rappelons qu'il est strictement interdit d'allumer des feux de branchage ou autre sur tout le territoire de la commune.

Malgré les différents rappels de cette réglementation départementale, nous déplorons régulièrement des plaintes de riverains à ce sujet.

Les conditions météorologiques actuelles (sécheresse et chaleur intense) sont de nature à favoriser les départs d'incendies. **La moindre étincelle peut suffire à déclencher un incendie.**

Pour réduire le risque de départ de feu de végétation, il convient de faire évoluer nos habitudes et d'adopter des gestes simples :

- En ne faisant **pas de barbecue à proximité de végétaux** ;
- En **ne jetant pas ses mégots** en forêt, par terre ou par la fenêtre d'une voiture ;
- En n'utilisant pas **d'outils susceptibles de provoquer des étincelles** (meuleuse, disqueuse, débroussailleuse, poste de soudure, désherbeur thermique...). Lorsque ces travaux ne peuvent être différés, il convient de privilégier les heures les plus fraîches de la journée pour les réaliser en minimisant les risques
- En **ne stockant pas de combustibles près des habitations** (bois de chauffage, peintures, solvants, citernes de fuel ou de gaz).

Balayage mécanique des rues

Vous êtes priés de ne pas stationner le long des trottoirs afin de faciliter le passage de la balayeuse les jours suivants : **mercredi 11 septembre, 2 et 23 octobre, 6 et 20 novembre 2024.**

Collecte des déchets

Merci de **SORTIR les BACS ou SACS après 20h** la veille des jours de ramassage* (arrêté du 5 décembre 1977)

Les ordures ménagères :

1 FOIS PAR SEMAINE, LE LUNDI

Les emballages, journaux et magazines :

1 FOIS TOUTES LES 2 SEMAINES, LE LUNDI DES SEMAINES IMPAIRES 26 août, 9 et 23 septembre, 7 et 21 octobre, 4 et 18 novembre.

Les déchets verts :

1 FOIS TOUTES LES 2 SEMAINES, LE MERCREDI DES SEMAINES PAIRES jusque fin octobre. **Pas de collecte des déchets verts en novembre et décembre.**

Tout savoir sur la collecte de vos déchets : N° VERT : 0 800 021 021 appel gratuit du lundi au vendredi de 8h30 à 17h30



Retrouvez tous les services déchets de la Métropole sur l'application **Montri** en téléchargement gratuit sur les smartphones.

Contactez votre mairie

3, rue du Général de Gaulle
76240 BELBEUF

Horaires d'ouverture au public :

du lundi au samedi de 8h30 à 12h00

Tél : 02.35.80.26.12

Fax : 02.35.80.55.63

e-mail : contact@mairie-belbeuf.com



Facebook : Commune de Belbeuf
www.facebook.com/Commune-de-Belbeuf-111971058220806



Instagram : Commune_de_Belbeuf

Site internet : <http://www.belbeuf.fr>

Vous pouvez vous abonner également à l'appli **PanneauPocket** (gratuit)

Plus de renseignements en flashant ce code



Etat civil

Naissances

LE CROM Rosalie Eloïse Flora 5 avril 2024
DEVERRE Marceau Pascal Guy 29 avril 2024

Mariages

LEMARCHAND Mickaël & CARDINE-BESSIN Stéphanie 16 mars 2024
TAISNE Léon-Raymond & BAILLEUL Caroline 25 mai 2024
DHÉ Thierry & SANTÉNERO-DE-OLIVEIRA SANTOS Corinne 22 juin 2024
GIRARD Maximilien & MÉRET Caroline 22 juin 2024

Décès

LEGLU Geneviève ép. ROQUIGNY 22 mars 2024
GAUTHIER Martin 29 mars 2024
BECQUET Corinne ép. VAISSET 07 avril 2024

Permanence juridique gratuite en mairie

Le samedi matin des semaines paires, de 9h00 à 12h00, assurée en mairie de Belbeuf, par **Maître VIRELIZIER**, avocat exerçant à Rouen et Le Mesnil-Esnard.
tél : 02.32.76.14.31 / 06.62.61.65.01

Recensement militaire 3^e Période 2024

Pour les filles et les garçons nés en juillet, août, septembre 2008, le recensement est obligatoire à 16 ans. Inscrivez-vous à la mairie le mois de votre anniversaire muni du livret de famille.

Carte d'identité et Passeport

Le guichet du plateau Est de Rouen se situe au **service accueil état-civil de la mairie du Mesnil-Esnard**. Vous pouvez prendre rendez-vous pour vos formalités, en semaine, aux horaires d'ouverture de la mairie et le samedi de 9h à 12h. **Tél : 02 32 86 56 56.**

Accès à la salle de sport « J. Anquetil »

Les usagers adhérents des associations utilisatrices de la salle de sports **doivent** faire l'acquisition d'une carte d'accès sur des créneaux horaires autorisés par les responsables d'associations. Chaque usager, après accord de l'association à laquelle il adhère, devra s'acquitter d'une somme de 20€ par chèque à l'ordre du trésor public, ce chèque sera encaissé. Les demandes devront être adressées en mairie. Le remboursement de la somme de 20€ sera fait par mandat administratif à la restitution de la carte.

Numéros pratiques

Gendarmerie de Boos : **02 35 80 21 03**
17 (fixe) ou **112** (portable)

Pompiers : **18** (fixe) ou **112** (portable)

SAMU : **15**

Pharmacie de Garde : **32 37**

Médecin de garde : **02 35 58 76 33** (week-end, nuit et jours fériés)



4^{ème} Festival d'Humour du Plateau Est

du 4 au 13 octobre 2024

BELBEUF



VENDREDI 4 OCTOBRE
20h30 - SALLE DES FÊTES

BOOS



DIMANCHE 6 OCTOBRE
15h30 - SALLE LA GRIBOTIÈRE

**FRANQUEVILLE
SAINT-PIERRE**

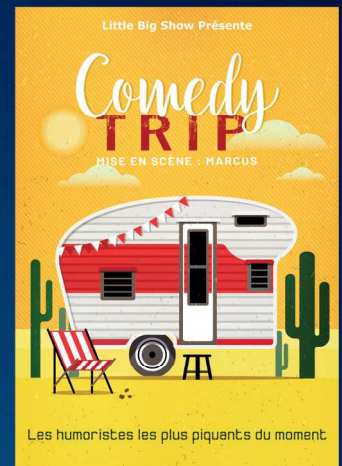

JEUDI 10 OCTOBRE
20h30 - ESPACE BOURVIL

**AMFREVILLE
LA-MI-VOIE**

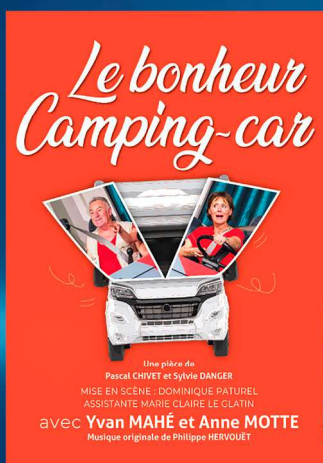

SAMEDI 12 OCTOBRE
18h - SALLE S. SIGNORET

TARIF UNIQUE :
12€ /
Gratuit - de 16 ans

LE MESNIL-ESNARD

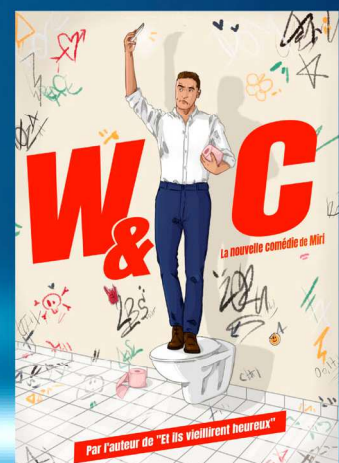

DIMANCHE 13 OCTOBRE
20h30 - SALLE DES FÊTES